

سیستم بیمارستانی

سیستم بیمارستانی شامل برنامه هائی بشرح زیر میباشد :

۱. پذیرش
 ۲. ترخیص
 ۳. اتاق عمل
 ۴. مدارک پزشکی
 ۵. بخش
 ۶. تغذیه
 ۷. مددکاری
 ۸. پرستاری
 ۹. گزارشات
- a. مالی
- i. دریافتی ها
 - ii. کارکرد کلی
 - iii. کارکرد پزشک
 - iv. لیست ریالی بیماران
 - v. بدهکاران
 - vi. تخفیفات
 - vii. لیست تغییرات
 - viii. صورت عملکرد
- b. آماری
- i. لیست بیماران
 - ii. آمار بیماران
 - iii. آمار بیمه ها
 - iv. متوسط اقامت
- c. گزارش تختها
- i. وضعیت تختها
 - ii. درصد اشغال تخت
 - iii. خلاصه نتایج
- d. بیمه گری
- e. ADS^۹

۱۰. اطلاعات پایه

- a. سرویس های بیمارستان
- b. سرویس های محاسباتی
- c. سازمانهای طرف قرارداد
- d. بیماریها و جراحیهای کتاب تعرفه
- e. پارامترهای جراحی
- f. بانکها
- g. تخفیف دهنده ها
- h. بخش بیمارستانی
- i. پزشکان
- j. پرستاران
- k. بیمارستانها
- l. لوازم مصرفی
- m. دستورات غذایی
- n. مراکز خرید و فروش
- o. دسته بندی لوازم مصرفی
- p. مجموعه لوازم مصرفی
- q. دستور مصرف داروها
- r. بیماریها بر اساس ICD
- s. اقدامات بر اساس ICD
- t. فرمت صورتحساب بیمارستانی
- u. شماره گذاری پرونده
- v. نحوه چاپ برگه پذیرش
- w. تعریف اتاقهای عمل
- x. تعریف گزارش
- y. تعریف سطرهای گزارش صورت عملکرد

۱۱. برنامه های کاربردی

- a. عنوان مراکز
- b. تنظیمات بیمارستان
- c. پشتیبانی اطلاعات
- d. بازیابی اطلاعات
- e. پاراکلینیک ها
- f. هزینه - وصولی
- i. هزینه - وصولی
- ii. تعریف عناوین هزینه - وصولی
- iii. تعریف عناوین طرف معامله
- iv. گزارش گیری
- g. دفترچه تلفن
 - i. ثبت تلفن ها
 - ii. تعریف گروه
 - iii. تعریف شهرها

ورود به سیستم

با انتخاب سیستم بیمارستان و اجرای آن ابتدا در صفحه ای مشابه صفحه زیر اطلاعات مربوط به کاربر و رمز آن درخواست میگردد :

لطفا شناسه و رمز عبور را وارد نمایید.

شناسه:	<input type="text"/>
رمز عبور:	<input type="text"/>
تغییر رمز	
<input type="button" value="ورود"/>	

صفحه اصلی سیستم

پس از ورود اطلاعات صحیح مربوط به کاربر بنا به میزان دسترسی بیمار در صفحه دیگری بشکل زیر صورت برنامه های سیستم نمایش داده میشود

HMS.Web سیستم پایه بیمارستان

شرکت ره آورد رایانه با مسئولیت محدود

شماره ثبت : ۷۸۱۶۶
شماره شناسایی شورای عالی انفورماتیک : ۶۸۱۲۴۵

تلفن : ۲۲۵۴۷۵۹۸ - ۲۲۵۴۷۱۴۸ - ۲۲۵۸۳۵۹۸
فاکس : ۲۲۵۴۷۱۵۲
e.mail : info@rahavard-rayaneh.com

Local intranet

۱ - پذیرش

با انتخاب این برنامه صفحه زیر مشاهده خواهد شد :

HMS.Web سیستم پایه بیمارستان

مشخصات بیمار
روش اصلی

شماره کامپیوتری	0	کد ملی		تعداد دفعات پذیرش	
نام خانوادگی		نام		نام پدر	
تاریخ تولد		شماره شناسنامه		محل صدور	
محل تولد		مذهب اسلام		نام مادر	

پذیرش

نوع پذیرش	نامعلوم	تاریخ پذیرش		ساعت پذیرش	
شماره پرونده	01-03-91	انتقالی از	0		
شغل		محل کار		تاهل	مجرد
آدرس بیمار					
آدرس همراه					
بیمه گر	0	شماره دفترچه		درصد بیمه	0
پزشک	0	تشخیص اولیه			
بخش		اتاق		تخت	
اطلاع به مرکز انتظامی					

چاپ برگه پذیرش و خلاصه ترخیص چاپ رضایت نامه انتقالی صندوق چاپ برگه پذیرش ودیعه تشخیص اولیه

Done Local intranet

در این بخش قادر خواهید بود مشخصات عمومی بیماران ، مشخصات مربوط به مراجعه و پذیرش آنها را ثبت نمایید .

۱ - ۱ صندوق

با فشار کلید صندوق و رویت صفحه زیر شما میتونید کل مبلغ یا بخشی از واریزی به صندوق را وارد نمائید .

HMS.Web سیستم پایه بیمارستان

مشخصات بیمار
روشن اصلی

شماره کامپیوتری	201	کد ملی		تعداد دفعات پذیرش	1
نام خانوادگی	موسوی	نام	رضا	نام پدر	حسن
تاریخ تولد	1368	شماره شناسنامه		محل صدور	
محل تولد		مذهب	اسلام	نام مادر	

پذیرش

نوع پذیرش	نامعلوم	مبلغ واریزی به صندوق	0
شماره پرونده	03-90	تخت	۱۲
شغل		شماره ۴	
آدرس بیمار		اتاق	
آدرس همراه		زایمان	1
بیمه گر	4	خوبش فرما	
پزشک	0	تشخیص اولیه	
بخش	1	اطلاع به مرکز انتظامی	

معرف
تلفن بیمار
تلفن همراه

صندوق انتقالی چاپ رضایت نامه چاپ برگه پذیرش و خلاصه ترخیص چاپ برگه پذیرش ودیعه تشخیص اولیه

Done Local intranet

با تائید مبلغ یک رکورد از مشخصات بیمار و مبلغ در سیستم صندوق ایجاد میشود .

۲ - ۱ - انتقالی

با فشار این کلید صفحه زیر مشاهده میشود :

برای بیمارانی که ترخیص شده اند امکان ورود اطلاعات در این قسمت نمیشود .

HMS.Web سیستم پایه بیمارستان

انتقالی

تاریخ	ساعت	کد بخش	انتقال به بخش	اتاق	تخت	ثبت کننده
1387/07/24	162:06	3	اتاق اضطراری	اورژانس	۴	reza
1387/07/27	163:00	2	جراحی زنان	شماره ۱	۲	reza
1387/07/27	16:36	1	زایمان	شماره ۴	۱۲	reza

انتقالی جدید

تاریخ ساعت کد انتقال به بخش اتاق تخت

بازگشت

شماره کامپیوتری
نام خانوادگی
تاریخ تولد
محل تولد
نوع پذیرش
شماره پرونده
شغل
آدرس بیمار
آدرس همراه
بیمه گر
پزشک
بخش
اطلاع به مرکز
تشخیص اولیه

Start HMSDOC.doc - Mic... First - Microsoft Int... انتقالی - Microso... 09:40

در این قسمت اطلاعات مربوط به وضعیت استقرار بیمار در بخشهای مختلف قابل مشاهده میباشد در ضمن اولین بخش بستری بیمار در این قسمت بدون پذیرش قطعی بخش در این قسمت ایجاد میشود که تا قبل از تأیید بخش قابل اصلاح و حذف میباشد.

۳ - ۱ - رضایت نامه

با فشار این کلید صفحه زیر مشاهده میشود :

Microsoft Internet Explorer - چاپ رضایت نامه

Address: http://localhost/nms.web/RezayatNameh.aspx

رضایت نامه

تمامی رضایات نامه ها باید دارای امضاء یا اثر انگشت بیمار باشد(در صورتی که بیمار به سن قانونی نرسیده باشد با دجار اختلالات ذهنی و روانی باشد، رضایت نامه باید توسط ولی یا سرپرست قانونی وی تکمیل گردد)

اجازه معالجه و عمل جراحی

اینجانب بیمار کولبی بیمار ساکن
اجازه میدهم پزشک با پزشکان بیمارستان هر نوع معالجه و در صورت لزوم عمل جراحی، بودا انتقال خون که صلاح بدانند در مورد اینجانب /بیمار اینجانب به مورد اجرا گذارند بدینوسیله بر ائت پزشک با پزشکان این بیمارستان را از کلیه اقدامات فوق که در مورد انجام می دهند اعلام می دارم.
امضاء شاهد(۱) شاهد(۲) شاهد(۳) تاریخ:

اجازه قطع عضو

اینجانب بیمار کولبی بیمار ساکن
اجازه میدهم پزشک با پزشکان این بیمارستان (نام عضو) اینجانب /بیمار اینجانب را از ناحیه قطع نمایند بدینوسیله بر ائت پزشک با پزشکان این بیمارستان را از اقدام فوق که در مورد انجام می دهند اعلام میدارم.
امضاء شاهد(۱) شاهد(۲) شاهد(۳) تاریخ:

اجازه ترخیص با میل شخصی

اینجانب بامیل شخصی خود بر خلاف صلاحدید و توصیه پزشکان مسئول بیمارستان این مرکز را ترک می نمایم و اعلام میدارم که هیچ یک از مسئولین این بیمارستان را مسئول عواقب و خطراتی که از این عمل ناشی می شود نمی دانم.
امضاء بیمار امضاء یکی از بستگان درجه اول بیمار شاهد(۱)
تاریخ (در صورتی که بیمار قادر به امضاء نباشد)

استفاده از اطلاعات پزشکی

Local intranet

Done

Start | HMSDOC.doc - Mic... | HMS (Running) - M... | First - Microsoft Int... | چاپ رضایت نامه ... | 09:58

۴ - ۱ - چاپ برگه پذیرش و خلاصه ترخیص

با فشار این کلید صفحه زیر مشاهده میشود :

وزارت بهداشت و درمان و آموزش پزشکی
دانشگاه علوم پزشکی و خدمات درمانی

بیمارستان وزایشگاه کوثر
برگه پذیرش و خلاصه ترخیص

شماره پرونده: <input type="text" value="01-03-90"/>		سلبه بستری شدن: <input type="checkbox"/> دارد <input checked="" type="checkbox"/> ندارد دفعه بستری: <input type="text"/>	
نام خانوادگی: <input type="text" value="موسوی"/>	نام پدر: <input type="text" value="رضا"/>	نام: <input type="text" value="حسن"/>	جنس: <input type="checkbox"/> مذکر <input checked="" type="checkbox"/> مؤنث
تاریخ تولد: <input type="text" value="1368 سن ۱۹ سال"/>	محل تولد: <input type="text"/>	محل صدور شناسنامه: <input type="text"/>	مذهب: <input type="text" value="اسلام"/>
آدرس و تلفن: <input type="text"/>		محل سکونت دائمی (شهرستان): <input type="text"/>	
همراه با معرف بیمار: <input type="text"/>		آدرس و تلفن: <input type="text"/>	
تاریخ پذیرش: <input type="text" value="1387/07/27"/>	بیمارستان: <input type="text" value="وزایشگاه کوثر"/>	بیمارستان: <input type="text" value="وزایشگاه کوثر"/>	بیمارستان: <input type="text" value="وزایشگاه کوثر"/>
ساعت: <input type="text" value="15:33"/>	بیمارستان: <input type="text" value="وزایشگاه کوثر"/>	بیمارستان: <input type="text" value="وزایشگاه کوثر"/>	بیمارستان: <input type="text" value="وزایشگاه کوثر"/>
نوع پذیرش: <input type="checkbox"/> سرپایی <input type="checkbox"/> بستری <input type="checkbox"/> اورژانس <input type="checkbox"/> به مرکز انتظامی <input type="checkbox"/> اطلاع داده شد.			
نوع بیمه مکمل: <input type="checkbox"/> آزاد - <input type="checkbox"/> بیمه <input type="checkbox"/> خودبیمه <input type="checkbox"/> خودبیمه فرما <input type="checkbox"/> شماره بیمه: <input type="text"/>			
انفال از بیمارستان: <input type="text"/>	انفال به بیمارستان: <input type="text"/>	انفال به بیمارستان: <input type="text"/>	انفال به بیمارستان: <input type="text"/>
تاریخ: <input type="text" value="1387/07/27"/>	تاریخ: <input type="text" value="1387/07/27"/>	تاریخ: <input type="text" value="1387/07/27"/>	تاریخ: <input type="text" value="1387/07/27"/>
آزمایشات و عکسبرداری (تاریخ مهب): <input type="text"/>			
مشخص اولیه (به زبان انگلیسی): <input type="text"/>			
مشخص حین درمان (به زبان انگلیسی): <input type="text"/>			
مشخص نهایی (به زبان انگلیسی): <input type="text"/>			

Done

Local intranet

۵ - ۱ - چاپ برگه پذیرش

با فشار این کلید صفحه زیر مشاهده میشود :

وزارت بهداشت و درمان و آموزش پزشکی
دانشگاه علوم پزشکی و خدمات درمانی
بیمارستان وراپشگاه کوثر
برگه پذیرش

شماره پرونده 01-03-90		سابقه بستری شدن <input type="checkbox"/> دارد <input type="checkbox"/> ندارد دفعه بستری			
نام خانوادگی: موسوی	نام: رضا	نام پدر: حسن	جنس: <input type="checkbox"/> مرد <input checked="" type="checkbox"/> زن	وضعیت تأهل: <input type="checkbox"/> متاهل <input checked="" type="checkbox"/> مجرد	شماره شناسنامه:
تاریخ تولد: 1368	محل تولد: 	محل صدور شناسنامه: 	مذهب: اسلام	شغل: 	محل کار:
آدرس و تلفن: 		محل سکونت دائمی: (شهرستان):			
همراه یا معرف بیمار: 		آدرس و تلفن: 			
تاریخ پذیرش: 1387/07/27	جنس: زایمان	بیمه بستی کننده: 		انتقالی به بیمارستان: 	
ساعت: 15:33	نوع پذیرش: <input type="checkbox"/> سرپایی <input type="checkbox"/> بستری <input type="checkbox"/> اورژانس <input type="checkbox"/> <input type="checkbox"/> اطلاع داده شد				
نوع بیمه مکمل: آزاد -					
انتقال از بیمارستان: تاریخ: 1387/07/27	انتقال به بیمارستان: تاریخ: 1387/07/27	تاریخ ترخیص: ساعت:		انتقال به بیمارستان: 	

Done

Local intranet

۶ - ۱ - ودیعه

با فشار این کلید صفحه زیر مشاهده میشود :

ودیعه

ودیعه جدید

تاریخ	ساعت	نحوه پرداخت	ش چک	بانک	شعبه	مبلغ	✓
<input type="text"/>	<input type="text"/>	<input type="text"/>	<input type="text"/>	<input type="text"/>	<input type="text"/>	<input type="text"/>	<input type="text"/>

حذف شده ها بازگشت

Done Local Intranet

در این قسمت چنانچه به سیستم صندوق مرتبط نباشید اطلاعات مربوط به پرداختی های بیمار قابل ایجاد ، اطلاع و حذف میباشد در صورتیکه به سیستم صندوق متصل باشید پس از چاپ قبض صندوق یک رکورد از مبلغ واریزی بیمار در این قسمت بطور اتوماتیک ایجاد میشود .

۷ - ۱ - تشخیص اولیه

با فشار این کلید صفحه زیر مشاهده میشود :

HMS.Web سیستم پایه بیمارستان

تشخیص اولیه

تشخیص اولیه جدید

نام تعرفه

کد

بازگشت

مشخصات بیمار

روش اصلی

شماره کامپیوتری 201

نام خانوادگی موسوی

تاریخ تولد 1368

محل تولد

پذیرش

نوع پذیرش نامعلوم

شماره پرونده 01-03-90

شغل

آدرس بیمار

آدرس همراه

بیمه گر 4 خونس فرما

پزشک 0

بخش 1 زایمان

اطلاع به مرکز انتظامی

تشخیص اولیه

ودیعہ

چاپ برگه پذیرش

Start HMSDOC.doc - Mic... First - Microsoft Int... تشخیص اولیه - ... 09:49

اطلاعات مربوط به تشخیص اولیه پزشک در این قسمت قابل ایجاد ، ویرایش و حذف میباشد.

۸ - ۱ - جستجو

با فشار این کلید صفحه زیر مشاهده میشود :

سیستم پانده نما، ستاد

Web Page Dialog -- جستجوی بیمار

جستجو

بر اساس:

پزشک نام کد ملی کد کامپیوتری

شماره پرونده

شماره پرونده

از تاریخ پذیرش

تا تاریخ پذیرش

بازگشت

شماره
نام خانوادگی
تاریخ تولد
محل تولد
نوع پذیرش
شماره
شغل
آدرس
آدرس
بیمه گر
پزشک
بخش
اطلاع
تشخیص

Done Local intranet

در این مرحله می‌توانید محدوده انتخاب بیماران را مشخص نمایید و مجدداً دکمه جستجو را فشار دهید در صفحه زیر بیماران دارای مشخصه مورد نظر شما نمایش داده می‌شود :

HMS Web سیستم پایه بیمارستان
Web Page Dialog -- جستجوی بیمار

جستجو

بر اساس:

شماره پرونده کد کاپیتوتری کد ملی نام پزشک

نام خانوادگی: محمد
نام:
از تاریخ پذیرش:
تا تاریخ پذیرش:

سریال	تاریخ پذیرش	شماره پرونده	نام خانوادگی	نام	مراجعه
۷	۱۳۸۷/۰۵/۰۱	۰۱۰۰۲۰۰۵	محمدی	مریم	...
۹۲	۱۳۸۷/۰۵/۱۳	۰۱۰۰۲۰۸۷	محمدیان	مریم	...
۱۶۳	۱۳۸۷/۰۵/۲۱	۰۱۰۰۳۰۵۵	محمدی قشلاقی	زینب	...
۱۹۴	۱۳۸۷/۰۶/۲۵	۰۱۰۰۳۰۸۴	محمدرضا	جلالی	...

بازگشت

شماره
نام خانوادگی
تاریخ پذیرش
محل تولد
نوع پذیرش
شماره شغل
آدرس
آدرس بیمه
پزشک
بخش
اطلاع
تشخیص

Done Local intranet

که می‌توانید مراجعات بیمار مورد نظر را فشردن دکمه مراجعه در صفحه پذیرش مشاهده نمایید .

۲ - ترخیص

با فشار این کلید صفحه زیر مشاهده میشود :

HMS.Web سیستم پایه بیمارستان

مشخصات بیمار

شماره پرونده: 01-03-90
نام خانوادگی: موسوی
کد کامپیوتری: 202
نام پدر: حسن
نام: رضا

نمایش اطلاعات

پذیرش و ترخیص

نوع پذیرش: نامعلوم
تاریخ: 1387/07/27
ساعت: 15:33
انتقالی از:
بیمه گر: 4 خویش فرما
پزشک:
بخش:
تاریخ ترخیص:
ساعت ترخیص:
نوع ترخیص: نامعلوم
توصیه های پس از ترخیص:
سایر موارد:
فوت:
تاریخ:
ساعت:
قبل/بعد از ۴۸ ساعت:
اتوپسی:
مدت:
مشاوره داشته؟
تعداد مشاوره:
تعداد روز بیمار:
خدمات:
پرداختی:
تخفیف:
بیمه مکمل:
خدمات بیمه مکمل:
صورتحساب:
صورتحساب خدمات مکمل:
لیست مالی:
اجازه خروج:
صندوق:
پشت نویسی:
سرویسهای محاسباتی:
محاسبه تخت - روز:
لیست بیماران آماده ترخیص:
صورتحساب خدمات مکمل

Done Local intranet

با فشار دکمه نمایش اطلاعات سایر مشخصات مربوط بیمار در صفحه‌های بصورت زیر نمایش داده میشود:

HMS.Web سیستم پایه بیمارستان

مشخصات بیمار

شماره پرونده: 01-03-90 کد کامپیوتری: 202 کد ملی:

نام خانوادگی: موسوی نام: رضا نام پدر: حسن

عدم نمایش اطلاعات

تاریخ تولد: 1368 شماره شناسنامه: محل صدور:

محل تولد: مذهب: اسلام نام مادر:

شغل: محل کار: تاهل: معرف:

آدرس بیمار: تلفن بیمار:

آدرس همراه: تلفن همراه:

پذیرش و ترخیص

نوع پذیرش: نامعلوم تاریخ: 1387/07/27 ساعت: 15:33

انتقالی از:

بیمه گر: 4 خویش فرما: شماره دفترچه: درصد بیمه: 10

پزشک: تشخیص اولیه: تخت:

بخش: اتاق:

تاریخ ترخیص: ساعت ترخیص: نوع ترخیص: نامعلوم

توصیه های پس از ترخیص:

سایر موارد: مراجعه به درمانگاه: هفته دیگر:

فوت:

تاریخ: ساعت: قبل/بعد از ۴۸ ساعت: اتوپسی: علت:

مشاوره داشته؟ تعداد مشاوره: تعداد روز بیمار:

خدمات: پرداختی: تخفیف: بیمه مکمل: خدمات بیمه مکمل: صورتحساب: صورتحساب خدمات مکمل:

Done Local intranet

در این مرحله شما میتوانید اطلاعات مربوط به ترخیص بیمار را تکمیل نمایید .

۱ - ۲ - صورت حساب خدمات بیمه مکمل

با فشار این کلید صفحه زیر مشاهده میشود :

Microsoft Internet Explorer - صورت حساب خدمات مکمل بیمارستانی

Address: http://localhost/hms.web/PatSoratHesabMokamel.aspx?idPatient=202&IdPat=202

بیمارستان وزایشگاه کوثر

صورت حساب خدمات مکمل بیمارستانی

شماره کنترل داخلی:	نام بیمارستان:	شماره بیمارستان:
نوع بیمه: خویش فرما	فوریت پزشکی:	
نوع بیمه مکمل:	تاریخ تولد:	۵ ۴ ۳ ۲ ۱
نام: رضا	شماره بیمه: ۱۳۴۸	وضعیت بیمار: نامعلوم
نام خانوادگی: موسوی	جنس: <input checked="" type="checkbox"/> مذکر <input type="checkbox"/> مؤنث	نام خانوادگی: موسوی
نشخص اولیه:	نشخص نهایی:	شماره پرونده: ۹۰-۰۳-۰۱
نام و نام خانوادگی پزشک معرف:	شماره پزشک:	تاریخ معرفی: ۱۳۸۷/۰۷/۲۷
کنترل شد لیست پرداخت	انفال:	
نوع سرویس	از تاریخ	تا تاریخ
جمع کل	نرخ	تعداد
مبلغ صورت حساب	مبلغ آزاد	
نوع درمان:	مبلغ کل	

Done Local Intranet

Start HMSDOC.doc - Mic... HMS (Running) - M... First - Microsoft Int... صورت حساب خدمات... 10:18 ق.ظ

۲ - ۲ - صورت حساب

با فشار این کلید صفحه زیر مشاهده میشود :

مشخصات بیمار

شماره پرونده: 01-03-90
نام خانوادگی: موسوی
کد کامپیوتری: 202
نام: رضا
کد ملی: حسن
نمایش اطلاعات

پذیرش و ترخیص

نوع پذیرش: نامعلوم
انتقالی از:
بیمه گر: 4 خویش فرما
پزشک:
بخش:
تاریخ ترخیص:
توصیه های پس از ترخیص:
سایر موارد:
فوت:
تاریخ: ساعت: قبل/بعد از ۴۸ ساعت - اتوپسی: علت:
مشاوره داشته؟ تعداد مشاوره: تعداد روز بیمار:

درصد بیمه: 10

نه دیگر

خدمات: پرداختی: تخفیف: بیمه مکمل: خدمات بیمه مکمل: صورتحساب: صورتحساب خدمات مکمل:
لیست مالی: اجازه خروج: صندوق: پشت نویسی: سرویسهای محاسباتی: محاسبه تخت - روز: لیست بیماران آماده ترخیص:

۳ - ۲ - صورت حساب اصلی

با فشار این کلید صفحه زیر مشاهده میشود :

بیمارستان وزایشگاه کوثر

صورت حساب بیمارستانی

شماره کنترل داخلی:		نام بیمارستان:		شماره بیمارستان:	
نوع بیمه:		خویش فرما		فوریت پزشکی:	
نوع بیمه مکمل:					
۱		۲		۳	
۴		۵		ناتید قطبی:	
نام:		شماره بیمه:		منولد:	
رضیا				۱۳۴۸	
نام خانوادگی:		موسوی		جنس:	
				مذکر <input type="checkbox"/> مؤنث <input type="checkbox"/>	
وضعیت بیمار:		نامعلوم		شماره پرونده:	
				۹۰-۰۳-۰۱	
تشخیص اولیه:		تشخیص نهایی:		شماره پرونده:	
				۹۰-۰۳-۰۱	
نام و نام خانوادگی پزشک معرف:		شماره پزشک:		تاریخ معرفی:	
				۱۳۸۷/۰۷/۲۷	
کنترل شد لیست پرداخت					
انتقال:					

نوع سرویس	از تاریخ	تا تاریخ	نرخ	تعداد	مبلغ صورتحساب	مبلغ آزاد
کندت - آناهیتا جلیلیان	۱۳۸۷/۰۸/۰۷		۵۸۱۵۰	۱	۵۸۱۵۰	۱۲۵۰۰۰
مشاوره	۱۳۸۷/۰۸/۰۷		۷۲۰۰۰	۱	۷۲۰۰۰	۷۲۰۰۰
جمع کل					۱۳۰۱۵۰	۱۹۷۰۰۰

نوع درمان:		مبلغ کل	
		۱۳۰۱۵۰	
۱ - سهم بیمه شده		۱۳۰۱۵	
۲ - سهم سازمان		۱۱۷۱۳۵	
۳ - مبلغ تخفیف		۰	

Done
Local intranet

۴ - ۲ - صورت حساب بدون ستون آزاد

با فشار این کلید صفحه زیر مشاهده میشود :

بیمارستان وزایشگاه کوثر

صورت حساب بیمارستانی

شماره کنترل داخلی:		نام بیمارستان:		شماره بیمارستان:	
نوع بیمه: خویش فرما				فوریت پزشکی:	
نوع بیمه مکمل:					
نام بیمار:		شماره بیمه:		تاریخ قبلی:	
نام خانوادگی: موسوی		متولد: ۱۳۴۸		جنس: <input checked="" type="checkbox"/> مذکر <input type="checkbox"/> مؤنث	
رضای بیمار:		وضعیت بیمار:		نام مطب:	
نسخه اولیه		نسخه نهایی		شماره پرونده: ۹۰-۰۳-۰۱	
نام و نام خانوادگی پزشک معرف:		شماره پزشک:		تاریخ معرفی: ۱۳۸۷/۰۷/۲۷	
انتقال:		کنترل شد لیست پرداخت			

نوع سرویس	از تاریخ	تا تاریخ	نرخ	تعداد	مبلغ صورت حساب
تخت - آناهیتا جلیلیان	۱۳۸۷/۰۸/۰۷		۵۸۱۵۰	۱	۵۸۱۵۰
مشاوره	۱۳۸۷/۰۸/۰۷		۷۲۰۰۰	۱	۷۲۰۰۰
جمع کل					۱۳۰۱۵۰

نوع درمان:		مبلغ کل: ۱۳۰۱۵۰	
۱ -	سهام بیمه شده	۱۳۰۱۵	
۲ -	سهام سازمان	۱۱۷۱۳۵	
۳ -	مبلغ تخفیف	۰	

Done
Local intranet

۵ - ۲ - معرفی نامه

با فشار این کلید صفحه زیر مشاهده میشود :

بیمارستان و زایشگاه کوثر						
معرفی نامه بیمارستانی						
شماره پرونده: ۹۰-۰۳-۰۱	نوع بیمه:	بزرگسالم:				
نام بیمار: رضا	خویش فرما:	معالجات انجام شده:				
نام خانوادگی: موسوی	جهت امداد:	تاریخ ترخیص:				
تاریخ تولد: ۱۳۴۸	تعداد روزهای بستری: ۵۰۴۴۹۸-	نوع بیمه مکتوم:				
شماره بیمه شده:	تاریخ بستری: ۱۳۸۷/۰۷/۲۷	کارشناس ناظر امور بیمارستانی:				
تشخیص اولیه:	اناق:	تخت:				
بخش:						
نوع سرویس			موارد	هزینه	سهام بیمه گر	سهام بیمه شده
نوع درمان:			ملاحظات:			
۱ -						
۲ -						
۳ -						
۴ -						
۵ -						
مهر و امضاء پزشک بیمارستان			مهر و امضاء کارشناس امور بیمارستانی			
پشت نویسی تخت						
سریال		نوع تخت روز		تعداد روز	قیمت واحد	مبلغ

Done

Local intranet

۶ - ۲ - صورت حساب خدمات درمانی

با فشار این کلید صفحه زیر مشاهده میشود :

ملاحظات	مبلغ قابل پرداخت	مابه التفاوت هیات علمی و تخت نمونه	مابه التفاوت K ترجیحی	مبلغ صورتحساب	تعداد	نوع سرویس
			۰	۵۸۱۵۰	۱	هزینه تخت نوزاد
			۰	۷۲۰۰۰	۱	مشاوره

کد ملی: ۹۰-۰۳-۰۱
شماره پرونده: ۹۰-۰۳-۰۱
نام خانوادگی: موسوی
نام پدر: رضا
نام پدر: حسن
جنس: مذکر مونث
تاهل: مجرد متاهل
تاریخ تولد: ۱۳۴۸
تاریخ پذیرش: ۱۳۸۷/۰۷/۲۷
ساعت پذیرش: ۱۵:۳۳
تاریخ ترخیص:
ساعت ترخیص:
نام پزشک معالج:
تخصص:
شماره نظام پزشکی:
پذیرش بیمار: خاص عالی
تمسلی: شصت نالت غیر شصت نالت
ترخیص بیمار: نامعلوم
سازمان بیمه گر: خویش فرما
شماره بیمه:
مدل صدور دفترچه با کارت:

Done Local intranet

۷ - ۲ - خدمات بیمه مکمل

با فشار این کلید صفحه زیر مشاهده میشود :

خدمات بیمه مکمل												
تاریخ	کد	سرویس	کد	پزشک	تعداد	نرخ	مبلغ	مآزاد	نحوه پرداخت	ثبت کننده	تعداد تغییرات	
1387/08/07	1	هزینه تخت بید	18	الهام اکبری	1	116300	116300	250000	عادی	reza	0	

خدمات جدید												
تاریخ	کد	نام سرویس	کد	نام پزشک	تعداد	نرخ	مبلغ	مآزاد	نحوه پرداخت	نحوه		
						116300			عادی			

Done Local intranet

در این مرحله قادر خواهید بود خدمات بیمه مکمل را ایجاد ، اصلاح و حذف نمایید .

۸ - ۲ - بیمه مکمل

با فشار این کلید صفحه زیر مشاهده میشود :

HMS.Web سیستم پایه بیمارستان

بیمه مکمل - Microsoft Internet Explorer

تعداد تغییرات	ثبت کننده	میزان تعهد	سازمان	کد	ساعت	تاریخ
0	reza	20000	آتیه سازان حافظ	17	10:34	1387/08/07

بیمه مکمل جدید

تاریخ ساعت کد سازمان میزان تعهد

حذف شده ها بازگشت

شماره پرونده
نام خانوادگی
ناموسوی
نمایش اطلاعات

پذیرش و ...

نوع پذیرش
انتقالی از
بیمه گر
پزشک
بخش
تاریخ ترخیص
توصیه های پس از تر
سایر موارد
فوت
تاریخ
مشاوره داشته؟

خدمات
لیست مالی

Start | HMSDOC.doc - Mic... | HMS (Running) - M... | First - Microsoft Int... | بیمه مکمل - Micr... | 10:34 ق.ظ

در این مرحله قادر خواهید بود خدمات بیمه مکمل را ایجاد ، اصلاح و حذف نمایید .

۹ - ۲ - تخفیف

با فشار این کلید صفحه زیر مشاهده میشود :

HMS.Web سیستم پایه بیمارستان

Microsoft Internet Explorer - تخفیف

تاریخ	ساعت	کد	تخفیف دهنده	میزان تخفیف	ثبت کننده	تعداد تغییرات
1387/08/07	10:38	3	خانم عرفانی	20000	reza	0

تخفیف جدید

تاریخ ساعت کد تخفیف دهنده میزان تخفیف

✓ [] [] [] []

حذف شده ها بازگشت

شماره پرونده
نام خانوادگی
نمایش اطلاعات

پنیرش و

نوع پنیرش نامعلوم
انتقالی از
بیمه گر 4
پزشک
بخش
تاریخ ترخیص
توصیه های پس از تر
سایر موارد
فوت
تاریخ
مشاوره داشته؟

خدمات
لیست مالی

Start HMS (Running... First - Microsof... تخفیف - Micr... Document HMSDOC.doc -... 10:38 ق.ط

۱۰ - ۲ - پرداختی

با فشار این کلید صفحه زیر مشاهده میشود :

ودیعه									
تاریخ	ساعت	نحوه پرداخت	شماره چک / قیش	بانک	شعبه	مبلغ	ثبت کننده	تعداد تغییرات	
1387/08/07	10:39	نقدی	2354	بانک پارسیان	1254	5000	reza	0	X

ودیعه جدید							
تاریخ	ساعت	نحوه پرداخت	ش چک	بانک	شعبه	مبلغ	
		نقدی					

حذف شده ها بازگشت

Start HMS (Running... First - Microsof... ودیعه - Micro... Document HMSDOC.doc - ... EN 10:39 ق.ظ

۱۱-۲ - خدمات

با فشار این کلید صفحه زیر مشاهده میشود :

خدمات												
	تعداد تغییرات	نیت کننده	نحوه محاسبه	میزان	مبلغ	نرخ	تعداد	پزشک	کد	نام سرویس	کد	تاریخ
X	0	reza	عادی	125000	58150	58150	1	آهلیکا جلیلیان	24	هزینه تخت نوزاد	2	1387/08/07
X	0	reza	عادی	72000	72000	72000	1	حمیدرضا کریمی	22	مشاوره	6	1387/08/07

خدمات جدید												
تاریخ	کد	نام سرویس	کد	نام پزشک	تعداد	نرخ	مبلغ	میزان	مجازاد	نحوه محاسبه	نوع	عملیات
					0	0	0	0	0	عادی		↩ ✓

حذف شده ها بازگشت

Done Local intranet

۱۲ - ۲ - پشت نویسی

با فشار این کلید صفحه زیر مشاهده میشود :

بیمارستان و زایشگاه کوثر

صور تحساب بیمارستانی

شماره بیمارستان:	نام بیمارستان:	شماره کنترل داخلی:		
فوریت پزشکی:	نوع بیمه:	تأمین اجتماعی		
نوع بیمه مکمل:				
نام: محمدرضا	نام خانوادگی: محبیان	شماره بیمه:		
مؤلد:	جنس: <input checked="" type="checkbox"/> مذکر <input type="checkbox"/> مؤنث	شماره پرونده: 01-03-88		
کد سرویس	نام سرویس	تعداد	مبلغ تعرفه	مابه التفاوت
امضاء مسئول ترخیص: FEZA	نام و امضاء نماینده بیمارستانی	نام و امضاء نماینده بیمارستانی	مهر بیمارستان	مهر و امضاء پزشک

۱۳ - ۲ - صندوق

با فشار این کلید صفحه زیر مشاهده میشود :

HMS.Web سیستم پایه بیمارستان

مشخصات بیمار

شماره پرونده	01-03-88	کد کامپیوتری	199	کد ملی	
نام خانوادگی	محمدیان	نام	محمدرضا	نام پدر	

نمایش اطلاعات

پذیرش و ترخیص

نوع پذیرش	بستری	تاریخ	1387/07/25	ساعت	22:24
انتقالی از		مبلغ واریزی به صندوق	261630	درصد بیمه	10
بیمه گر	23 نامین اجتماعی	تاریخ ترخیص	1387/07/25	ساعت	
پزشک		توصیه های پس از ترخیص			
بخش	اتاق اضطراری	سایر موارد			
فوت		تاریخ		ساعت	
		قبل/بعد از	۴۸ ساعت	تعداد روز بیمار	
		تعداد مشاوره		تعداد مشاوره؟	

Web Page Dialog -- واریز به صندوق

261630

مبلغ واریزی به صندوق

✓

خدمات	پرداختی	تخفیف	بیمه مکمل	خدمات بیمه مکمل	صورتحساب	صورتحساب خدمات مکمل
لیست مالی	اجازه خروج	صندوق	پشت نویسی	سرویسهای محاسباتی	محاسبه تخت - روز	لیست بیماران آماده ترخیص

Done Local intranet

۱۴ - ۲ - اجازه خروج

با فشار این کلید صفحه زیر مشاهده میشود :

تاریخ روز: 1387/08/07		اجازه خروج بیمار		بخش: اتاق اضطراری	
تاریخ پذیرش: 1387/07/25		نوع بیمه: تامین اجتماعی		نوع بیمه مکمل:	
تاریخ ترخیص: 1387/07/25		پر داختی بیمار: 0		ساعت خروج: 22:52	
نام و نام خانوادگی: محبیان محمدرضا		شماره پرونده: 01-03-88		تخت: 3	
ساعت ورود: 22:24					
مهر و امضاء واحد ترخیص		مهر و امضاء واحد پذیرش		مهر و امضاء نگهداری	

Done Local Intranet

۱۵ - ۲ - لیست مالی

با فشار این کلید صفحه زیر مشاهده میشود :

	تاریخ روز: 1387/08/07	بخش: اتاق اضطراری	شماره پرونده: 01-03-88
نام پدر:	نام: محمدرضا	نام خانوادگی: محبیان	
شماره شناسنامه:	وضعیت تاهل: مجرد	جنس: مرد	
تاریخ پذیرش: 1387/07/25	تاریخ ترخیص: 1387/07/25	نوع بیمه: تأمین اجتماعی	
نوع بیمه مکمل:		نوع بیمه:	

سری	فیش بانکی	تاریخ	مبلغ	بانک
		جمع کل	0	

سری	شرح هزینه	تاریخ	قیمت واحد	تعداد	مبلغ	مازاد
	1 هزینه تخت بیمار	1387/07/25	۱۱۴۳۰۰	۱	۱۱۴۳۰۰	۲۵۰۰۰۰
	2 آزمایشگاه	1387/07/28	-	۱	-	-
	جمع کل				۱۱۴۳۰۰	۲۵۰۰۰۰

مبلغ کل	۱۱۴۳۰۰
فرانشیز	۱۱۴۳۰
سهام سازمان	۱۰۴۴۷۰
سهام بیمار	۲۴۱۶۳۰
مبلغ تخفیف	۰
تعهد فرانشیز	۰
قابل پرداخت	۲۴۱۶۳۰

Done

Local intranet

۱۶ - ۲ - لیست بیماران آماده ترخیص

با فشار این کلید صفحه زیر مشاهده میشود :

سیستم باده بنما، ستان

HMS Win

Web Page Dialog -- بیماران آماده ترخیص

بیماران آماده ترخیص

مراجعه	نام	نام خانوادگی	شماره پرونده	تاریخ پذیرش	سریال
...	مینا	محمودی	۸۷-۰۳-۰۱	۱۳۸۷/۰۷/۱۹	۱۹۸
...	محمدرضا	محبیان	۸۸-۰۳-۰۱	۱۳۸۷/۰۷/۲۵	۱۹۹

شماره
نام خانوادگی
نمایند

نوع پذیرش
انتقالی
بیمه گر
پزشک
بخش

تاریخ
توصیه
سایر م
فوت
تاریخ
مشاور

لیست

بازگشت

Done Local intranet

۱۷ - ۲ - محاسبه تخت - روز

با فشار این کلید بر اساس زمانهای بستری در بخشهای مختلف و با در نظر گرفتن سرویس اتاق بخشهای بستری شدن بیمار سرویس های اتاقهای بستری شده بیمار محاسبه و به ازاء هر اتاق - بخش یک رکورد در بخش خدمات ایجاد میشود .

۱۸ - ۲ - سرویسهای بیمارستانی

با فشار این کلید در صورتیکه سرویسهای محاسباتی قبلا در بخش خدمات ثبت نشده باشد به ازاء هر سرویس محاسباتی یک رکورد برای بیمار محاسبه و در بخش خدمات ثبت میشود .

۳ - اتاق عمل

با فشار این کلید صفحه زیر رویت میگردد :

HMS.Web سیستم پایه بیمارستان

مشخصات بیمار

شماره پرونده	01-03-90	کد کامپیوتری	202	کد ملی	
نام خانوادگی	موسوی	نام	رضا	نام پدر	حسن
تاریخ تولد	1368				

پذیرش

نوع پذیرش	معلوم	تاریخ	1387/07/27	ساعت	15:33
بیمه گر	خوبش فرما	یزشک		تاریخ ترخیص	1387/08/07

اتاق عمل

بخش		اتاق		تخت	
تاریخ عمل		ساعت		نوع پذیرش	عادی
یزشک جراح		کمک اول		کمک دوم	
یزشک بیهوشی		تکنسین بیهوشی		نوع بیهوشی	جنرال
اسکراب اول		اسکراب دوم		واحد مازاد بیهوشی	
سیرکولر اول		سیرکولر دوم		نمونه ار سال شده؟	<input type="checkbox"/>
زمان شروع		زمان خاتمه		تعداد نمونه	0
نمونه برداشته شده؟	<input type="checkbox"/>	شمارش گازها و لوازم قبل از عمل و بعد از عمل منطبق میباشد؟	<input type="checkbox"/>		

ثبت عمل تشخیص قبل از عمل تشخیص بعد از عمل نمایش شرح عمل ثبت بیهوشی ثبت لوازم مصرفی چاپ پرونده درخواستها

Local intranet

بیمارانی که ترخیص شده اند در این صفحه امکان ایجاد یا اصلاح اطلاعات آنها نمیباشد .

۱ - ۳ - جراحان اتاق عمل

در هنگام وارد نمودن مشخصات اتاق عمل بیمار در صورتیکه تعداد پزشکان از یکی بیشتر باشد با فشار دکمه مقابل پزشکان در صفحه ای به شکل زیر اطلاعات سایر پزشکان قابل ثبت میباشد :

HMS.Web سیستم پایه بیمارستان

مشخصات بیمار

شماره پرونده 01-03-90
نام خانوادگی موسوی

پذیرش

نوع پذیرش باسالم
بیمه گر خویش فرما

اتاق عمل

بخش زایمان
تاریخ عمل 1387/07/29

پزشک جراح 0
پزشک بیهوشی 0
اسکراب اول 0
سیرکولر اول 0

زمان شروع
 نمونه برداشته شده؟
شمارش گازها و لوازم قبل از عمل و

ثبت عمل
تشخیص قبل از عمل

سایر جراحان

جراح جدید

کد نام جراح درصدق العمل

0

بازگشت

Start HMSDOC.doc - Mic... Microsoft SQL Serv... First - Microsoft Int... سایر جراحان - Mi... 12:34 ب.ظ

۲ - ۳ - درخواستها

با فشار این کلید در صورتیکه بیماری که برای آن این دکمه فشار داده شده در قسمت بخشها درخواستی برای اتاق عمل داشته باشد صفحه ای شامل درخواستهای بیمار نمایش داده میشود در غیر اینصورت صفحه ای خالی بشکل زیر برای تعیین محدوده بیماران بشکل زیر رویت میگردد :

در این مرحله با تعیین محدوده بررسی درخواستها اطلاعات بشکل صفحه زیر نمایش داده میشود :

تاریخ درخواست	ساعت	شماره پرونده	نام خانوادگی	نام	جراح	نوع عمل ها	ثبت
1387/06/19	16:26	01-03-79	سلیمانی	نسرین	صفر علی امیری	پریورافی-کاتاراکت-	✓
1387/06/20	15:26	01-03-79	سلیمانی	نسرین	علی ارجمند	آپاندکتومی-	✓
1387/06/20	15:30	01-03-79	سلیمانی	نسرین	حسین شیخ فتح الهی	اوفورکتومی-ساشپشن-	✓
1387/06/20	15:45	01-03-79	صدیدی	رفیعه	بهزاد دارابی	اوفورکتومی-	✓
1387/06/20	15:47	01-03-79	صدیدی	رفیعه	جاسم محمدی	ارتو پکسی-	✓
1387/06/20	15:51	01-03-79	صدیدی	رفیعه	حلیل فاضلی	ارتو پکسی قدامی -	✓
1387/06/20	15:53	01-03-79	صدیدی	رفیعه	الهام اکبری	نوروپلاستی-	✓
1387/06/20	15:55	01-03-79	صدیدی	رفیعه	جواد پیرانی	کوئه سیستکتومی-	✓
1387/06/20	16:03	01-03-79	صدیدی	رفیعه	آناهیتا جلیلیان	کیست بارتولن-	✓
1387/06/20	16:07	01-03-79	صدیدی	رفیعه	الهام اکبری	کلپتوریدکتومی-	✓
1387/06/20	16:16	01-03-79	صدیدی	رفیعه	بهزاد دارابی	ارتو پکسی قدامی -کوئه سیستکتومی-	✓
1387/06/20	16:17	01-03-79	صدیدی	رفیعه	آناهیتا جلیلیان	اوفورکتومی-ارتو پکسی قدامی، روت، هر نه-	✓

برای هر بیمار که خواسته باشید با فشار دکمه ثبت اطلاعات درخواست آن بیمار در پرونده اتاق عمل ایجاد میشود .
بیمارانی که ترخیص شده اند در این صفحه امکان ثبت اطلاعات آنها نمیباشد .

۳ - چاپ پرونده

با فشار این کلید در صفحه زیر برای بیمار انتخابی در صفحه اتاق عمل نمایش داده میشود :

بیمارستان و زایشگاه کوثر						
تاریخ روز:		1387/08/07	شماره قبض:		380	
نام بیمار:		موسوی رضا		نوع بیمه: خویش فرما		
شماره پرونده:		01-03-90	بخش:		نوع بیمه مکمل: آزاد -	
جراح:		متخصص بیهوشی:				
اعمال جراحی: آپاندکتومی						
سری	نام دارو	واحد	تعداد	مبلغ	مازاد	جمع کل
	1 قطره بتامتازون بینی	عدد	1	3200	100	3300
	2 قطره بتامتازون چشمی	عدد	1	5000	2000	7000
	3 اپی نفرین (آدرنالین)	عدد	20	56000	.	56000
	4 باند کشی مچ 10 سانت	عدد	1	5200	.	5200
	جمع کل					71500
امضاء سرپرست اتاق عمل			امضاء متخصص بیهوشی			

Done Local intranet

۴ - ۳ - ثبت لوازم مصرفی

با فشار این کلید صفحه زیر نمایش داده میشود :

سیستم پایه بیمارستان

HMS.Web

لوازم مصرفی - Microsoft Internet Explorer

کد	نام کالا	تعداد	مبلغ	ماهه التفاوت	ثبت کننده
1-1	قطره بتاستازون بینی	1	3200	100	reza
1-2	قطره بتاستازون چشمی	1	5000	2000	reza
6-25	اپی نفرین (آدرنالین)	20	56000	0	reza
4-47	باند کشی سچ ۱۰ سانت	1	5200	0	reza

لوازم جدید
مجموعه کالا

تعداد

نام کالا

کد

بازگشت

شماره نام خانوادگی
نوع بیمه
بخش
تاریخ پزشک
پزشک
اسکر
سیرک
زمان نمونه
شماره

Start | HMSDOC.doc - Mic... | Microsoft SQL Serv... | First - Microsoft Int... | لوازم مصرفی - M... | 12:37

در این صفحه قادر خواهید بود اطلاعات مربوط به اقلام مصرفی بیمار را ایجاد و اصلاح یا حذف نمایید.
بیمارانی که ترخیص شده اند در این صفحه امکان ایجاد یا اصلاح اطلاعات آنها نمیشود.

۵ - ۳ - ثبت بیهوشی

با فشار این کلید صفحه زیر برای بیمار انتخابی در صفحه اتاق عمل نمایش داده میشود :

- Browser title: **سیستم پایه بیمارستان**
- Page title: **HMS.Web**
- Form fields:
 - وزن (Weight):
 - قد (Height):
 - درجه حرارت (Temperature):
 - نبض (Pulse):
 - فشار بالا (High Blood Pressure):
 - فشار پایین (Low Blood Pressure):
 - تففس (Respiration):
 - وضعیت تنفس (Respiratory Status):
 - وضعیت قلب (Cardiac Status):
 - نتایج آزمایشگاهی (Laboratory Results):
 - نتایج رادیوگرافی (Radiology Results):
 - حساسیتهای دارویی (Drug Sensitivities):
 - استروئید درمانی (Steroid Therapy):
 - حوارض و ناراحتی های قبل از عمل (Pre-operative symptoms and discomforts):
 - حوارض و ناراحتی های حین عمل (Intra-operative symptoms and discomforts):
 - حوارض و ناراحتی های بعد از عمل (Post-operative symptoms and discomforts):
- Bottom navigation:
- Taskbar: Start button, HMSDOC.doc, Microsoft SQL, First - Microsof..., بیهوشی - Mic..., HMS - Microsof..., System tray: EN, 12:55 ب.ظ.

در این قسمت میتوانید اطلاعات مربوط به بخش بیهوشی را تکمیل نمایید .

بیمارانی که ترخیص شده اند در این صفحه امکان ایجاد یا اصلاح اطلاعات آنها نمیشود .

۶ - ۳ - نمایش شرح عمل

با فشار این کلید در پائین صفحه محلی برای ثبت شرح عمل بشکل زیر نمایش داده میشود :

HMS.Web سیستم پایه بیمارستان

مشخصات بیمار

شماره پرونده: 01-03-90 کد کامپیوتری: 201 نام: رضا نام خانوادگی: موسوی
نام پدر: حسن تاریخ تولد: 1368

پذیرش

نوع پذیرش: نامعلوم تاریخ: 1387/07/27 ساعت: 15:33 انتقالی از: بیمه گر: خرویش فرما پزشک: تاریخ ترخیص: تاریخ عمل: ساعت: اتاق: شماره 4 تخت: 12

اتاق عمل

بخش: زایمان تاریخ عمل: 1387/07/29 ساعت: 14:11 نوع پذیرش: اورژانس کد یک دوم: 0 نوع بیهوشی: جنرال

پزشک جراح	0	کمک اول	0	تکنسین بیهوشی	0	اسکراب اول	0	مسیر کوئر اول	0	زمان شروع	0
پزشک بیهوشی	0	تکنسین بیهوشی	0	اسکراب دوم	0	مسیر کوئر دوم	0	زمان خاتمه	0	تعداد نمونه	0

واحد مازاد بیهوشی: 0 نمونه ارسال شده؟ شمارش گازها و لوازم قبل از عمل و بعد از عمل منطبق میباشد؟

ثبت عمل تشخیص قبل از عمل تشخیص بعد از عمل **نمایش شرح عمل** ثبت بیهوشی ثبت نوازم مصرفی چاپ پرونده درخواستها

Done Local intranet

بیمارانی که ترخیص شده اند در این صفحه امکان ایجاد یا اصلاح اطلاعات آنها نمیباشد .

۷ - ۳ - تشخیص بعد از عمل

با فشار این کلید صفحه زیر نمایش داده میشود :

HMS.Web سیستم پایه بیمارستان

Microsoft Internet Explorer - تشخیص بعد از عمل

تشخیص بعد از عمل

کد	نام تشخیص	ثبت کننده
1	ارتو پکسی قدیمی	reza

تشخیص بعد از عمل جدید

نام تشخیص

کد

بازگشت

مشخصات بیمار

شماره پرونده: 01-03-90
نام خانوادگی: موسوی

پذیرش

نوع پذیرش: نامعلوم
بیمه گر: خویش فرما

اتاق عمل

بخش: زایمان
تاریخ عمل: 1387/07/29
پزشک جراح: 0
پزشک بیهوشی: 0
انکراپ اول: 0
سیرکولر اول: 0
زمان شروع:
نمونه برداشته شده؟
شمارش گازها و لوازم قبل از عمل و

ثبت عمل تشخیص قبل از عمل

Start | HMSDOC.doc ... | Microsoft SQL ... | First - Microsof... | تشخیص بعد از عمل... | HMS - Microsof... | EN | 12:56 ب.ظ

در این قسمت اطلاعات مربوط به تشخیص عمل تکمیل و ویرایش میشود .

بیمارانی که ترخیص شده اند در این صفحه امکان ایجاد یا اصلاح اطلاعات آنها نمیباشد .

۸ - ۳ - تشخیص قبل از عمل

با فشار این کلید صفحه زیر نمایش داده میشود :

تشخیص قبل از عمل

کد	نام تشخیص	ثبت کننده
2	ارتو پکسی	reza

تشخیص قبل از عمل جدید
نام تشخیص:
کد:

بخش:
تاریخ عمل:
پزشک جراح:
پزشک بیهوشی:
اسکراب اول:
سیرکولر اول:
زمان شروع:
نمونه برداشته شده؟
شمارش گازها و لوازم قبل از عمل و

مشخصات بیمار
شماره پرونده: 91-03-90
نام خانوادگی: موسوی
پدیرش
نوع پذیرش: باسالم
بیمه گر: خویش فرما
اتاق عمل
ثبت عمل
تشخیص قبل از عمل

Start | HMSDOC.doc ... | Microsoft SQL ... | First - Microsof... | تشخیص قبل از عمل ... | HMS - Microsof... | 12:56

در این قسمت اطلاعات مربوط به تشخیص قبل از عمل تکمیل و اصلاح میگردد.

بیمارانی که ترخیص شده اند در این صفحه امکان ایجاد یا اصلاح اطلاعات آنها نمیباشد.

۹ - ۳ - ثبت عمل

با فشار این کلید صفحه زیر نمایش داده میشود :

ثبت کننده	ضریب (%)	نام عمل
X	80	آپاندکتومی

Below the table, there is a form for 'ثبت عمل جدید' (Record New Operation) with the following fields:

- ضریب (%) (Coefficient (%)): 100
- نام تشخیص (Diagnosis Name):
- کد (Code):

The right sidebar contains patient information and a list of medical procedures:

- مشخصات بیمار (Patient Information): شماره پرونده (File Number): 90, نام خانوادگی (Family Name): موسوی
- پذیرش (Admission): نوع پذیرش (Admission Type): نامعلوم, بیمه گر (Insurance): خویش فرما
- اتاق (Room): زمان (Time): زایمان
- بخش (Department): تاریخ عمل (Operation Date): 87/07/29
- پزشک جراح (Surgeon): 0
- پزشک بیهوشی (Anesthesiologist): 0
- انستزیا (Anesthesia): 0
- مسیرکولر اول (First Pathologist): 0
- زمان شروع (Start Time):
- نمونه برداشته شده؟ (Sample taken?):
- شمارش گازها و لوازم قبل از (Counting gases and equipment before):

The bottom taskbar shows the Start button and several open applications: HMSDOC.doc..., Microsoft SQL..., First - Microsof..., ثبت عمل - Mi..., and HMS - Microsof... The system clock shows 12:57 ب.ظ.

برای اعمالی که در این قسمت ثبت میشوند رکوردی در پرونده خدمات ایجاد میگردد .

بیمارانی که ترخیص شده اند در این صفحه امکان ایجاد یا اصلاح اطلاعات آنها نمیباشد .

۴ - مدارک پزشکی

با فشار این کلید صفحه زیر نمایش داده میشود :

HMS.Web سیستم پایه بیمارستان

مشخصات بیمار

شماره پرونده: 01-03-82
نام خانوادگی: موسوی
کد کامپیوتری: 192
نام: رضا
کد ملی: []
نام پدر: حسن

نمایش اطلاعات

پذیرش و ترخیص

نوع پذیرش: سرپایی
بیمه گر: بانک کشاورزی
پزشک: جواد پورانی
بخش: []
تاریخ پذیرش: 1387/06/18
ساعت: 17:11
شماره دفترچه: []
انقالی از: []
درصد بیمه: 0
تشخیص اولیه: []
اتاق: []
تخت: []
نوع ترخیص: نامعلوم
ساعت ترخیص: []
مراجعه به درمانگاه: [] هفته دیگر
سایر موارد: []
فوت: []
تاریخ: [] ساعت: [] قبل/بعد از ۴۸ ساعت: []
انژیومی: [] علت: []
تعداد مشاوره: []
تعداد روز بیمار: []
مشاوره داشته؟

تشخیص اولیه تشخیص حین درمان تشخیص نهایی اقدامات علت اصلی فوت علت زمینه ای فوت نتایج آزمایشات و عکسبرداری

Done Local intranet

۱ - ۴ - نتایج آزمایشات و عکسبرداری

با فشار این کلید صفحه زیر نمایش داده میشود :

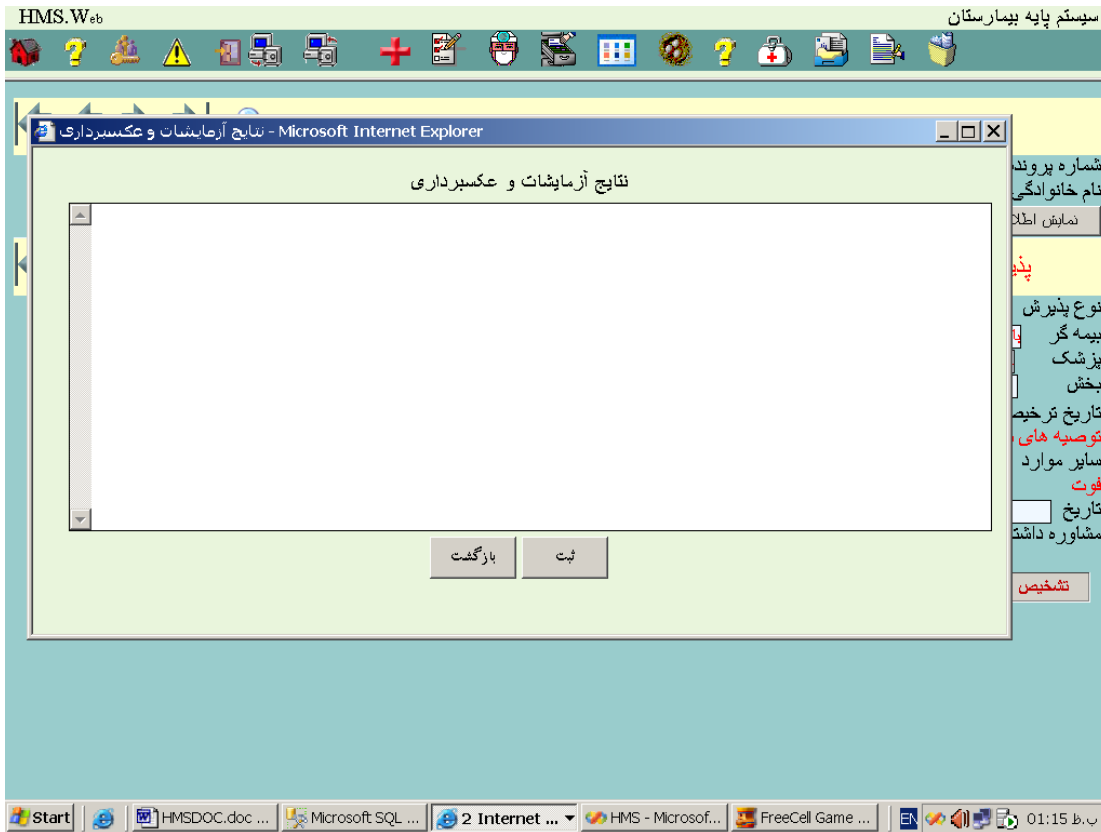

۲ - ۴ - علت زمینه ای فوت

با فشار این کلید صفحه زیر نمایش داده میشود :

برای بیمارانی که هنوز ترخیص نشده اند امکان ورود اطلاعات در این قسمت نمیباشد .

HMS.Web سیستم پایه بیمارستان

مشخصات بیمار

شماره پرونده: 01-03-88
نام خانوادگی: محیوان
نمایش اطلاعات

پذیرش و ترخیص

نوع پذیرش: بستری
بیمه گر: تامین اجتماعی
پزشک:
بخش: اتاق اضطراری
تاریخ ترخیص: 1387/07/25
توصیه های پس از ترخیص:
سایر موارد:
فوت:
تاریخ: ساعت: قبل/بع:
مشاوره داشته؟

تشخیص اولیه:
تشخیص حین درمان:
بازگشت

Microsoft Internet Explorer - علت زمینه ای فوت

کد	نام ICD	ثبت کننده	
N17.0	A.T.N	reza	X

علت زمینه ای فوت جدید

کد:
نام ICD:
بازگشت

Start | HMSDOC.doc - Mic... | Microsoft SQL Serv... | 3 Internet Exp... | HMS - Microsoft Vis... | 01:16 ب.ب

۳ - ۴ - علت اصلی فوت

با فشار این کلید صفحه زیر نمایش داده میشود :

برای بیمارانی که هنوز ترخیص نشده اند امکان ورود اطلاعات در این قسمت نمیباشد .

- Left Section (Cause of Death Form):**
 - Title: "علت اصلی فوت" (Main Cause of Death)
 - Text: "علت اصلی فوت جدید" (New Cause of Death)
 - Form: A dropdown menu labeled "نام ICD" (ICD Name) with a "کد" (Code) field next to it. There are also "✓" and "↶" icons.
 - Button: "بارگفت" (Refresh)
- Right Section (Patient and Discharge Info):**
 - Title: "مشخصات بیمار" (Patient Information)
 - Fields: "شماره پرونده" (01-03-88), "نام خانوادگی" (حبیان), "نمایش اطلاعات" (Show Information)
 - Title: "پذیرش و ترخیص" (Admission and Discharge)
 - Fields: "نوع پذیرش" (بستری), "بیمه گر" (تامین اجتماعی), "پزشک" (), "بخش" (), "تاریخ ترخیص" (1387/07/25), "توصیه های پس از ترخیص" (), "سایر موارد" (), "فوت" (), "تاریخ" (), "ساعت" (), "قبل/بع" (), "مشاوره داشته؟" (checkbox)
 - Buttons: "تشخیص اولیه" (Initial Diagnosis), "تشخیص حین درمان" (Diagnosis During Treatment)

The Windows taskbar at the bottom shows the Start button and several open applications: HMSDOC.doc, Microsoft SQL, First - Microsof..., علت اصلی فو..., HMS - Microsof..., and a system clock showing 01:23:30.

۴ - ۴ - اقدامات

با فشار این کلید صفحه زیر نمایش داده میشود :

برای بیمارانی که هنوز ترخیص نشده اند امکان ورود اطلاعات در این قسمت نمیباشد .

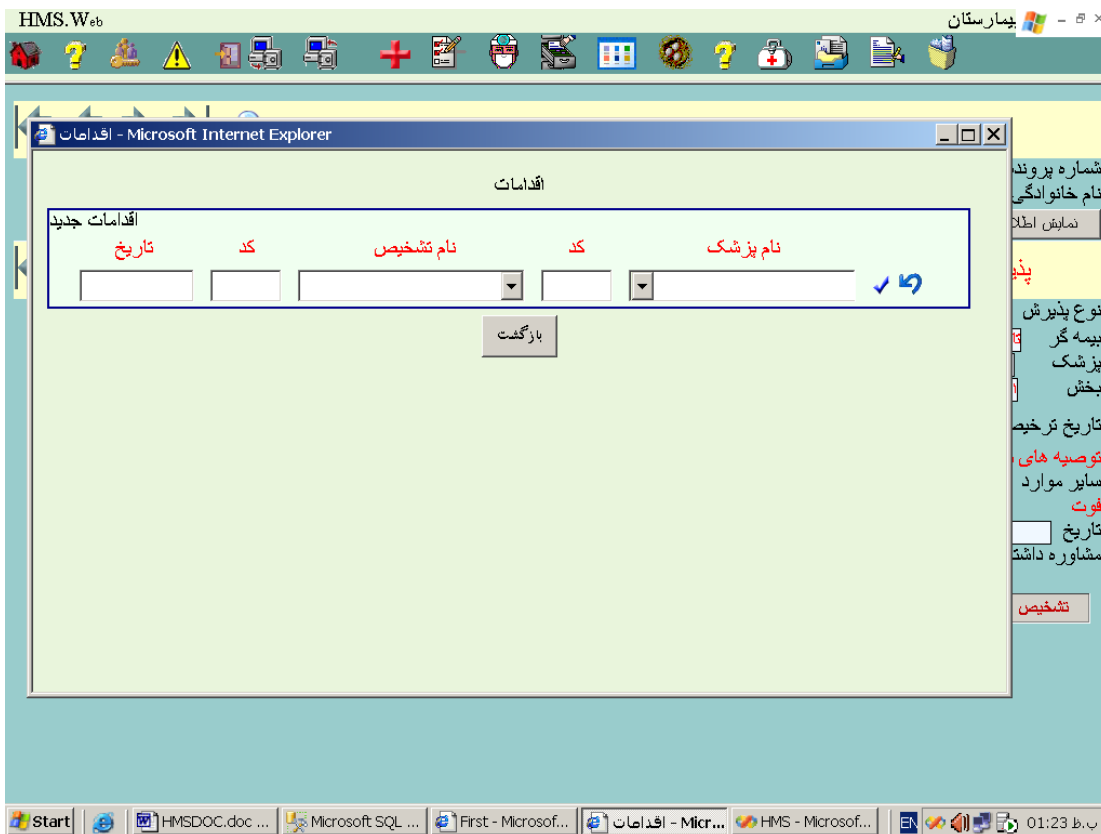

۵ - ۴ - تشخیص نهائی

با فشار این کلید صفحه زیر نمایش داده میشود :

برای بیمارانی که هنوز ترخیص نشده اند امکان ورود اطلاعات در این قسمت نمیباشد .

HMS.Web بیمارستان

تشخیص نهائی

تشخیص نهائی جدید

کد ICD نام

بازگشت

مشخصات بیمار

شماره پرونده 01-03-88

نام خانوادگی حیوان

نمایش اطلاعات

پذیرش و ترخیص

نوع پذیرش بستری

بیمه گر تامین اجتماعی

پزشک تشد

بخش تاقی اضطراری

تاریخ ترخیص 1387/07/25

توصیه های پس از ترخیص

سایر موارد

فوت

تاریخ مشاوره داشته؟

تشخیص اولیه

تشخیص حین درمان

Start HMSDOC.doc ... Microsoft SQL ... First - Microsof... تشخیص نها... HMS - Microsof... 01:24 ب.ب

۶ - ۴ - تشخیص حین درمان

با فشار این کلید صفحه زیر نمایش داده میشود :

برای بیمارانی که هنوز ترخیص نشده اند امکان ورود اطلاعات در این قسمت نمیباشد .

- تشخیص حین درمان (Diagnosis during treatment):** A central form with a title "تشخیص حین درمان" and a subtitle "تشخیص حین درمان جدید". It features a dropdown menu labeled "کد" (code) and "نام ICD" (ICD name). Below the dropdown is a "بارگفت" (refresh) button.
- مشخصات بیمار (Patient details):** A sidebar on the right containing fields for "شماره پرونده" (file number) with value "01-03-88", "نام خانوادگی" (family name) with value "سحبیان", and a "نمایش اطلاعات" (show information) button.
- پذیرش و ترخیص (Admission and discharge):** A section with fields for "نوع پذیرش" (admission type) with value "بستری", "بیمه گر" (insurer) with value "تامین اجتماعی", "پزشک" (physician), "بخش" (department) with value "تاق اضطراری", "تاریخ ترخیص" (discharge date) with value "1387/07/25", "توصیه های پس از ترخیص" (post-discharge advice), "سایر موارد" (other cases), "فوت" (death), "تاریخ" (date) with value "ساعت", "قبل/بع" (before/after), and a checkbox "مشاوره داشته؟" (consultation had?).

At the bottom, there are two buttons: "تشخیص اولیه" (initial diagnosis) and "تشخیص حین درمان" (diagnosis during treatment).

The Windows taskbar at the bottom shows the Start button and several open applications: "HMSDOC.doc ...", "Microsoft SQL ...", "First - Microsof...", "تشخیص حین...", "HMS - Microsof...", and the system clock showing "01:24 ب.ب" (1:24 PM).

۷ - ۴ - تشخیص اولیه

با فشار این کلید صفحه زیر نمایش داده میشود :

برای بیمارانی که هنوز ترخیص نشده اند امکان ورود اطلاعات در این قسمت نمیباشد .

تشخیص اولیه جدید (New Initial Diagnosis):

- ICD نام (ICD Name): A dropdown menu with "کد" (Code) next to it.
- بارگفت (Bar-gaft): A button below the dropdown.

مشخصات بیمار (Patient Information):

- شماره پرونده (Case Number): 01-03-88
- نام خانوادگی (Family Name): محبیان
- نمایش اطلاعات (Show Information): A button.
- پذیرش و ترخیص (Admission and Discharge):**
 - نوع پذیرش (Admission Type): بستری (Inpatient)
 - بیمه گر (Insurer): تامین اجتماعی (Social Security)
 - پزشک (Physician): [Empty field]
 - بخش (Department): اتاق اضطراری (Emergency Room)
 - تاریخ ترخیص (Discharge Date): 1387/07/25
 - توصیه های پس از ترخیص (Post-discharge Advice): سایر موارد (Other cases)
 - فوت (Deceased): [Empty field]
 - تاریخ (Date): [Empty field] ساعت (Hour): [Empty field] قبل/بعد (Before/After)
 - مشاوره داشته؟ (Consulted?): [Empty checkbox]
- تشخیص اولیه (Initial Diagnosis): [Empty field]
- تشخیص حین درمان (Diagnosis during treatment): [Empty field]

The taskbar at the bottom shows the Start button and several open applications: HMSDOC.doc, Microsoft SQL, First - Microsoft, تشخیص اول..., HMS - Microsof..., and a clock showing 01:25.

۵ - بخش

با فشار این کلید صفحه زیر نمایش داده میشود :

HMS.Web سیستم پایه بیمارستان

تعداد دفعات پذیرش کد ملی کد کامپیوتری فامیل نام پدر جنس تاریخ تولد محل تولد محل صدور شن شناسنامه مذهب مادر

مشخصات پذیرش

نوع پذیرش تاریخ ساعت ش پرونده انتقالی از شغل محل کار تاهل معرف آدرس بیمار تلفن بیمار آدرس همراه تلفن همراه بیمه گر ش دفترچه درصد بیمه پزشک تشخیص اولیه بخش اتاق تخت

اطلاع به مرکز انتظامی

درخواست ها نتایج پاراکلینیک انتقال در بخش انتقال و ترخیص از بخش پذیرش جدید

شرح حال علائم حیاتی دستورات غذایی ثبت خدمات درخواست عمل

انتخاب بخش

بخش

تخته‌های آزاد تخته‌های اشغال کل

Done Local intranet

پس از انتخاب بخش مورد نظر صفحه زیر نمایش داده میشود :

HMS.Web سیستم پایه بیمارستان

انتخاب بخش

بخش 1 زایمان
تختهای آزاد تختهای اشغال کل

زایمان
شماره 4
۱۰-لیلیپ
۱۱
۱۲-موسوی
شماره 3
۸-سیدی

مشخصات بیمار

کد کامپیوتری کد ملی تعداد دفعات پذیرش
نام نام پدر جنس
تاریخ تولد محل شناسنامه محل صدور
محل تولد مذهب مادر

مشخصات پذیرش

نوع پذیرش تاریخ ساعت
ش پرونده انتقالی از شغل
محل کار تاهل معرف
آدرس بیمار تلفن بیمار
آدرس همراه تلفن همراه
بیمه گر ش دفترچه درصد بیمه
پزشک تشخیص اولیه
بخش اتاق تخت
اطلاع به مرکز انتظامی

درخواست ها نتایج پاراکلینیک انتقال در بخش انتقال و ترخیص از بخش پذیرش جدید
شرح حال علامت حیاتی دستورات غذایی ثبت خدمات درخواست عمل

Start HMSDOC.doc - Mic... Microsoft SQL Serv... First - Microsoft ... HMS - Microsoft Vis... 01:26 ب.ظ

در این مرحله تختهای اشغال آن بخش و عنوان بیمار ان مشاهده میگردد که میتوان با انتخاب تختهای آزاد و یا کل ، سایر اطلاعات مربوط به اتاقهای بخش مورد نظر را ملاحظه نمود .

۱ - ۵ - پذیرش جدید

با فشار این کلید در صورتیکه برای بخش انتخابی شما درخواست پذیرشی در بخش انتقالی پذیرش ثبت شده باشد به شکل زیر نمایش داده میشود در غیر اینصورت یک صفحه خالی شامل تعیین محدوده تاریخ نمایش داده میشود :

سیستم پایه بیمارستان

HMS.Web

Web Page Dialog -- پذیرش جدید

نمایش

تاریخ از: 1387/08/07 تا: 1387/08/07 شماره پرونده

سریال	شماره پرونده	نام و نام خانوادگی	نام پدر	تاریخ تولد	انتقال از	تاریخ و ساعت	رویت
1	01-02-01	قدریه رحیمی صالح ابادی	خدابخش	1356		1387/08/07-13:31	...

بازگشت

Done Local intranet

با فشار کلید رویت در مقابل هر بیمار اطلاعات بیمار در زیر همان صفحه بصورت زیر ملاحظه خواهد شد :

HMS.Web سیستم پایه بیمارستان

Web Page Dialog -- مدیریت جدید

نمایش

تاریخ از: 1387/08/07 تا: 1387/08/07 شماره پرونده:

سریال	شماره پرونده	نام و نام خانوادگی	نام پدر	تاریخ تولد	انتقال از	تاریخ و ساعت	رویت
1	01-02-01	قدریه رحیمی صالح ابادی	خدابخش	1356		1387/08/07-13:31	...

بازگشت

ثبت جدید

تاریخ بستری: 1387/08/07 ساعت بستری: 13:32

شماره پرونده: 01-02-01 نام و نام خانوادگی: رحیمی صالح ابادی قدریه اتاق شماره تخت: 13 بیمار بستری شود

Done Local Intranet

در این قسمت میتوانید اتاق یا تخت بیمار را تغییر داده یا با همان شرایط بیمار را بستری نمایید . در صورتیکه اطلاعات اتاق یا تخت بیمار را تغییر دهید این تغییرات در پرونده انتقالی ها منعکس خواهد شد .

۲ - ۵ - انتقال و ترخیص از بخش

قبل از فشار این کلید باید بیمار مورد نظر برای انتقال را انتخاب نموده باشید سپس در صفحه ای بشکل زیر شما قادر خواهید بود بیمار را ترخیص کامل یا ترخیص از بخش و انتقال به بخش دیگر نمایید .

HMS.Web سیستم پایه بیمارستان

انتخاب بخش

بخش:

مشخصات بیمار

کد کامپیوتری: کد ملی: نام: نام خانوادگی: تاریخ تولد: محل تولد:

تعداد دفعات پذیرش: پدر: جنس: ش: مذهب: مادر:

ترخیص بیمار

ساعت ترخیص از بخش: تاریخ ترخیص از بخش:

بخش: ترخیص کلی

درخواست ها نتایج پاراکلینیک انتقال در بخش انتقال و ترخیص از بخش پذیرش جدید

شرح حال علامت حیاتی دستورات غذایی ثبت خدمات درخواست عمل

Local intranet

۳ - ۵ - انتقال در بخش

قبل از فشار این کلید باید بیمار مورد نظر برای انتقال را انتخاب نموده باشید پس از میتوانید در صفحه ای بشکل زیر اتاق و یا تخت بیمار را در همان بخش جابجا نمائید .

- انتخاب بخش (Select Department):** A dropdown menu is set to 'زایمان' (Obstetrics). Below it are radio buttons for 'تختهای آزاد' (Free beds), 'تختهای اشغال' (Occupied beds), and 'کل' (All).
- مشخصات بیمار (Patient Details):** A form with fields for 'کد کامپیوتری' (Computer code: 201), 'کد ملی' (National ID), 'نام' (Name: رضا), 'فامیل' (Surname: موسوی), 'تاریخ تولد' (Date of birth: 1368), 'ش شناسنامه' (ID number), 'محل تولد' (Place of birth), 'مذهب' (Religion: اسلام), 'جنس' (Gender: مرد), 'پدر' (Father: حسن), 'محل صدور' (Issuance place), and 'مادر' (Mother).
- انتقال بیمار (Patient Transfer):** A dialog box titled 'انتقال بیمار' (Patient Transfer) is open. It contains fields for 'ساعت انتقال' (Transfer time: 13:38), 'تاریخ انتقال' (Transfer date: 1387/08/07), 'اتاق' (Room: 4), and 'تخت' (Bed: 13). There are 'انتقال' (Transfer) and 'بازگشت' (Return) buttons.
- زایمان (Obstetrics):** A sidebar on the right lists 'شماره ۴' (Room 4) and 'شماره ۳' (Room 3) with expandable options.
- Navigation Buttons:** At the bottom, there are buttons for 'درخواست ها' (Requests), 'نتایج پاراکلینیک' (Clinical results), 'انتقال در بخش' (Transfer in department), 'انتقال و ترخیص از بخش' (Transfer and discharge from department), 'پذیرش جدید' (New admission), 'شرح حال' (History), 'علامت حیاتی' (Vital signs), 'دستورات غذایی' (Dietary orders), 'ثبت خدمات' (Service recording), and 'درخواست عمل' (Surgery request).

The Windows taskbar at the bottom shows the 'Local intranet' address.

۴ - ۵ - نتایج پاراکلینیک

قبیل از فشار این کلید باید بیمار مورد نظر برای چاپ نتایج را انتخاب نموده باشید پس در صفحه ای بشکل

مشخصات بیمار

کد کامپیوتری: 201 | کد ملی: | تعداد دفعات پذیرش: |
فامیل: موسوی | نام: رضا | پدر: احسن | جنس: مرد |
تاریخ تولد: 1368 | شناسنامه: | محل صدور: |
محل تولد: | مذهب: اسلام | مادر: |

مشخصات پذیرش

نوع پذیرش: ناشناخته | تاریخ: 1387/07/27 | ساعت: 15:33 |
شغل: | معرف: |
تلفن بیمار: | تلفن همراه: |
درصد بیمه: 10 |

انتخاب بخش

بخش: 1 زایمان |
تختهای آزاد: 6 | تختهای اشغال: 0 | کل: 6 |
زایمان: | شماره 4: |
10-لیلیلیب: |
11: |
12-موسوی: | شماره 3: |
8-صیدی: |

چاپ نتایج

انتخاب واحد: آزمایشگاه |
بخش: زایمان | اتاق: شماره 4 | تخت: 12 |

اطلاع به مرکز انتظامی

درخواست ها | نتایج پاراکلینیک | انتقال در بخش | انتقال و ترخیص از بخش | پذیرش جدید |
شرح حال | علامت حیاتی | دستورات غذایی | ثبت خدمات | درخواست عمل |

۱ - ۴ - ۵ - چاپ نتایج پاراکلینیک

در این مرحله پس از انتخاب بخش پاراکلینیک اطلاعات مربوط به آن بخش با جواب نتایج آن در صفحاتی بشکل زیر نمایش داده میشود .

بیمارستان وزایشگاه کوثر

اطلاعات رادیولوژی
نام : رفیقه صیدی شماره : A-203 سن : ۱۳۸۱ سال
تاریخ : ۱۳۷۸/۰۵/۲۴ ساعت : ۳:۰۰

اطلاعات رادیولوژی
نام : رفیقه صیدی شماره : A-206 سن : ۱۳۸۱ سال
تاریخ : ۱۳۷۸/۰۵/۲۴ ساعت : ۳:۰۰
حجمه سرخ
بر گرافی موجود شکستگی مشاهده نشد 🍌

اطلاعات رادیولوژی
نام : رفیقه صیدی شماره : A-207 سن : ۱۳۸۳ سال
تاریخ : ۱۳۸۷/۰۷/۲۳ ساعت : ۳:۰۷
حجمه سرخ
بر گرافی موجود شکستگی مشاهده نشد 🍌

اطلاعات رادیولوژی
نام : رفیقه صیدی شماره : A-208 سن : نامعلوم
تاریخ : ۱۳۸۷/۰۷/۲۳ ساعت : ۳:۰۷

Done Local intranet

صفحات مربوط به چاپ نتایج برای آزمایشگاه ، رادیولوژی و داروخانه با هم متفاوت میباشد .

۵ - ۵ - درخواستها

قبل از فشار این کلید باید بیمار مورد نظر برای ثبت درخواست را انتخاب نموده باشید پس از آن در صفحه ای بشکل زیر مشخص مینمائید که ثبت درخواست جدید یا ویرایش درخواستهای ایجاد شده و یا رویت درخواستهای قدیم مورد نظر است سپس مراحل بشکل زیر ادامه میباشد .

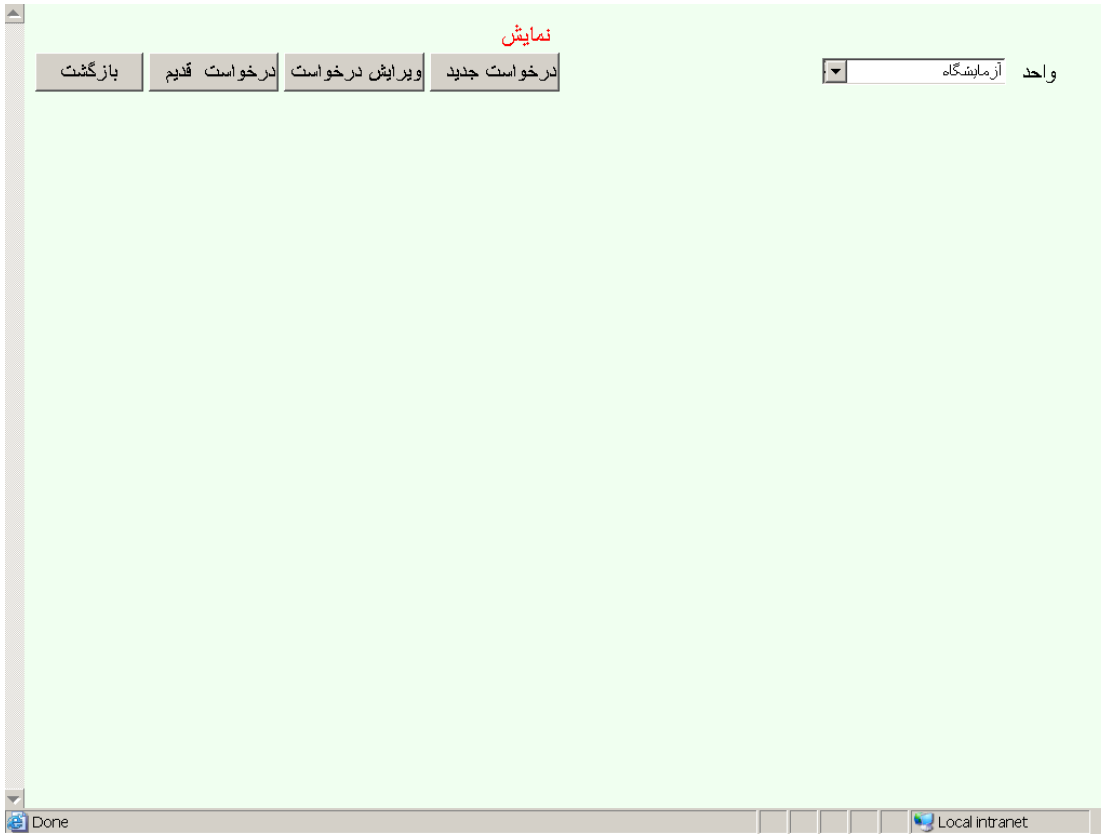

۱ - ۵ - ۵ - درخواست جدید

با انتخاب واحد مورد نظر و فشار دکمه درخواست جدید صفحه زیر مشاهده خواهد شد :

نمایش

واحد داروخانه

بازگشت درخواست قدیم ویرایش درخواست درخواست جدید

درخواست جدید

ارسال

مجموعه کد نام سرویس تعداد کد دستور مصرف

Done Local intranet

این صفحه برای هر واحد شامل اطلاعات مربوط به آن واحد میباشد .
پس از ثبت درخواستهای واحد مورد نظر و فشار دکمه ارسال درخواست این اطلاعات در پرونده مربوط به درخواستها نگهداری میشود .

۲ - ۵ - ۵ - ویرایش درخواست

در این قسمت هم میتوان برای یک واحد هم رای کلیه واحدها درخواستهای تأیید نشده در واحدها را در صفحه های بشکل زیر رویت و ویرایش نمود :

۶ - ۵ - درخواست عمل

در این قسمت لیست از درخواستهایی که برای این بیمار در اتاق عمل پذیرفته نشده اند بشکل زیر نمایش داده میشود :

سیستم پایه بیمارستان

Web Page Dialog -- مشاهده درخواستهای اتاق عمل

بیمار پذیرش نشده در اتاق عمل
 بیمار پذیرش شده در اتاق عمل
 کلیه بیماران

همین بیمار
 کلیه بیماران

بخش زایمان

پزشک جراح

نمایش	نوع عمل ها	جراح	نام	نام خانوادگی	شماره پرونده	ساعت	تاریخ درخواست
<input type="checkbox"/>	اوفورکتومی -	بهزاد دارابی	رفیعه	صدیدی	01-03-79	15:45	1387/06/20
<input type="checkbox"/>	ارتو پکسی -	جاسم محمدی	رفیعه	صدیدی	01-03-79	15:47	1387/06/20
<input type="checkbox"/>	ارتو پکسی قدامی -	حلیل فاضلی	رفیعه	صدیدی	01-03-79	15:51	1387/06/20
<input type="checkbox"/>	نوروپلاستی -	الهام اکبری	رفیعه	صدیدی	01-03-79	15:53	1387/06/20
<input type="checkbox"/>	کوله سیستکتومی -	جواد پیرانی	رفیعه	صدیدی	01-03-79	15:55	1387/06/20
<input type="checkbox"/>	کیست بارتولن -	آناهیتا جلیلیان	رفیعه	صدیدی	01-03-79	16:03	1387/06/20
<input type="checkbox"/>	کلپتوریدکتومی -	الهام اکبری	رفیعه	صدیدی	01-03-79	16:07	1387/06/20
<input type="checkbox"/>	ارتو پکسی قدامی - کوله سیستکتومی -	بهزاد دارابی	رفیعه	صدیدی	01-03-79	16:16	1387/06/20
<input type="checkbox"/>	اوفورکتومی - ارتو پکسی قدامی - فتق روش هرنی -	آناهیتا جلیلیان	رفیعه	صدیدی	01-03-79	16:17	1387/06/20

Local intranet

ویرایش درخواستهای اتاق عمل

در این مرحله هم امکان ثبت درخواست جدید و هم امکان تغییر درخواستهایی که هنوز در اتاق عمل پذیرفته نشده اند را دارا هستید .

- Header:** "درخواست اتاق عمل" (Operating Room Request).
- Form Fields:**
 - Time: 15:45
 - Request Date: 1387/06/20
 - Room: 1
 - Operation: 1
 - Surgeon: 30
- Table:** A table with columns "نام عمل" (Operation Name) and "کد" (Code). It contains one entry: "افورکتومی" (Oophorectomy) with code "35".
- Buttons:** Back, Cancel, Print, and Refresh.
- Bottom Section:** A box titled "ثبت عمل جدید" (Register New Operation) with fields for "نام عمل" (Operation Name) and "کد" (Code).

The browser's address bar shows "Local intranet".

۷ - ۵ - ثبت خدمات

در این قسمت قادر خواهید بودید اطلاعات مربوط به خدمات بیمار را در صفحه ای بشکل زیر ثبت
تتمائید این اطلاعات از طریق صفحه خدمات در بخش ترخیص قابل دسترسی میباشند :

HMS.Web سیستم پایه بیمارستان

مشخصات بیمار

کد کامپیوتری	188	کد ملی		تعداد دفعات پذیرش	
نام و نام خانوادگی	سیدی	نام	رفیعه	پدر	پورزادک
تاریخ تولد		ش شناسنامه	6	محل صدور	ایلام
محل تولد	ایلام	مذهب	اسلام	مادر	

انتخاب بخش

بخش 1 زایمان

تختهای آزاد تختهای اشغال کل

ثبت خدمات

تاریخ

نحوه پرداخت

نام سرویس

نام پزشک

نرخ

مآزاد

کد سرویس

کد پزشک

تعداد

مبلغ

عادی

هزینه تخت بیمار

3:00

خانه دار

تلفی عزیزی

09189409957

10

8

درخواست ها

نتایج پاراکلینیک

انتقال در بخش

انتقال و ترخیص از بخش

پذیرش جدید

شرح حال

علامت حیاتی

دستورات غذایی

ثبت خدمات

درخواست عمل

زایمان

شماره 4

10-لیلیب

11

12-موسوی

شماره 3

8-سیدی

Web Page Dialog -- ثبت خدمات

Local intranet

۸ - ۵ - علائم حیاتی

در این قسمت علائم حیاتی بیمار در صفحه ای بشکل زیر قابل ثبت و ویرایش میباشد :

HMS.Web سیستم پایه بیمارستان

Web Page Dialog -- اعمال حیاتی

علائم حیاتی

تعداد تغییرات	ثبت کننده	پرستار	کد	مشاهدات	فشاریابین	فشاربالا	تنفس	نبض	درجه حرارت	ساعت	تاریخ
1	shams	لیلا نوره زاد	1	0	20	18	15	20	38	3:14	1387/07/17

علائم حیاتی جدید

تاریخ ساعت درجه حرارت نبض تنفس فشاربالا فشاریابین مشاهدات کد پرستار

Done Local intranet

۹ - گزارشات

با انتخاب این برنامه لیستی از گزارشات موجود در سیستم در صفحه ای بشکل زیر نمایش داده خواهد

شد :

HMS.Web سیستم پایه بیمارستان

- مالی
 - دریافتی ها
 - کارکرد کلی
 - کارکرد پزشک
 - لیست ریالی بیماران
 - بدهکاران
 - تخفیقات
 - لیست تغییرات
 - صورت عملکرد
- آمار
 - لیست بیماران
 - آمار بیماران
 - آمار بیمه ها
 - متوسط اقامت
- گزارش تخت ها
 - وضعیت تخت ها
 - درصد اشغال تخت
 - بیمه گری
 - ADS9

Done Local intranet

صفحه اصلی گزارشات

در گزارشات بخش آماری این صفحه برای تعیین محدوده انتخاب بیماران نمایش داده میشود پس از تعیین محدوده و فشار کلید از یابی بر اساس نوع گزارش صفحه چاپی متفاوتی نمایش داده خواهد شد .

HMS.Web سیستم پایه بیمارستان

بازگشت باز یابی پذیرش جدید مراجعه بعدی کل

مرد زن کل سن از: تا: تخفیف دهنده: سریال از: صفحه از:

نامشخص سرپائی بستری اورژانس سرپائی اورژانس بستری کل

از تاریخ تا تاریخ از ساعت تا ساعت

پذیرش شده ترخیص شده فوت شده ترکیب گزارش: تاریخ انجام کار تاریخ پذیرش تاریخ ترخیص

پزشک گلوبال جراحی غیر گلوبال کل جراحی اول پزشک بیهوشی اسکراب اول سیرکولر اول

پزشک کسک اول پزشک بیهوشی اسکراب اول سیرکولر اول

بیماری		بخش	سازمان
بیماری	جراحی		
علت فوت			

یا و

Done Local intranet

۱ - ۱ - لیست دریافتی ها

با انتخاب این گزارش و تعیین محدوده بیماران مورد نظر صفحه زیر مشاهده خواهد شد :

HMS.Web سیستم پایه بیمارستان

شرکت ره اوردرایانه

لیست دریافتی ها

تاریخ گزارش ۱۳۸۷/۰۸/۰۷

شماره صفحه ۱

ردیف	تاریخ پذیرش	شماره	نام و نام خانوادگی	نوع بیمه	نحوه پرداخت	شماره چک	بانک	شعبه	مبلغ
۱	۱۳۸۷/۰۵/۰۱	01-02-04	رادفر معصومه	ناسین اجتماعی	نقدی	.	.	.	۲۰۸۰۰۰۰۰
۲	۱۳۸۷/۰۵/۰۱	01-02-04	رادفر معصومه	ناسین اجتماعی	نقدی	.	.	.	۲۰۸۰۰۰۰۰
۳	۱۳۸۷/۰۵/۰۱	01-02-05	محمدی مریم	نبروهای مسلح	نقدی	.	.	.	۵۰۰۰۰۰۰
۴	۱۳۸۷/۰۵/۰۱	01-02-02	فاضلیان مریم	ناسین اجتماعی	نقدی	.	.	.	۲۰۸۰۰۰۰۰
۵	۱۳۸۷/۰۵/۰۲	01-02-11	شادای جاسسیه	کارکنان دولت	نقدی	.	.	.	۳۰۰۰۰۰۰
۶	۱۳۸۷/۰۵/۰۲	01-02-09	شادای جاسسیه	کارکنان دولت	نقدی	.	.	.	۳۰۰۰۰۰۰
۷	۱۳۸۷/۰۵/۰۲	01-02-12	خانمحمدیان طاهره	نبروهای مسلح	نقدی	.	.	.	۳۰۰۰۰۰۰
۸	۱۳۸۷/۰۵/۰۲	01-02-12	خانمحمدیان طاهره	نبروهای مسلح	نقدی	.	.	.	۳۰۰۰۰۰۰
۹	۱۳۸۷/۰۵/۰۲	01-02-11	شادای جاسسیه	کارکنان دولت	نقدی
۱۰	۱۳۸۷/۰۵/۰۲	01-02-09	شادای جاسسیه	کارکنان دولت	نقدی	.	.	.	۳۰۰۰۰۰۰

Done Local intranet

۲ - ۱ - ۹ - لیست کارکرد کلی

با انتخاب این گزارش و تعیین محدوده بیماران مورد نظر صفحه زیر مشاهده خواهد شد :

HMS.Web سیستم پایه بیمارستان

Press SPACEBAR or ENTER to activate and use this control

Back Forward

۱ ۲ ۳ ۴ ۵ ۶ ۷ ۸ ۹ ۱۰ ۱۱ ۱۲ ۱۳ ۱۴ ۱۵ ۱۶ ۱۷ ۱۸ ۱۹ ۲۰

شرکت ره اوردرایانه
لیست کارکرد کلی

تاریخ گزارش ۱۳۸۷/۰۸/۰۷
شماره صفحه ۱

سرویس	تعداد	مبلغ
	۰	۰
هزینه تخت بیمار	۴	۳۷۸,۹۰۰
هزینه تخت نوزاد	۲	۷۲,۷۵۰
حق عمل	۴۵,۴,۱	۲۴,۹۴۲,۷۰۰
اطاق عمل	۱	۱۲,۰۲۸۷,۷۰۰
بیهوشی	۴۷۹	۱۴,۴۳۷,۰۰۰
مشاوره	۲	۱۴۴,۰۰۰
نوار قلب	۱۵	۴۷,۵۰۰
دارو و نوازم مصرفی	۱۸	۱۹۵,۵۴۰
آزمایشگاه	۴	۴۷,۲۰۰

Done Local intranet

۳ - ۱ - ۹ - لیست کارکرد پزشک

با انتخاب این گزارش و تعیین محدوده بیماران مورد نظر صفحه زیر مشاهده خواهد شد :

HMS.Web سیستم پایه بیمارستان

شرکت ره اوردرایانه

لیست کارکرد پزشک

تاریخ گزارش ۱۳۸۷/۰۸/۰۷

شماره صفحه ۱

ردیف	تاریخ پذیرش	تاریخ ترخیص	ن. پرونده	نام و نام خانوادگی	نوع بیمه	سرویس	مبلغ
۱	۱۳۸۷/۰۵/۰۱	۱۳۸۷/۰۶/۲۱	01-02-00	بسطامی منیر	بیمه اجتماعی مکمل	...	۱۰۱,۷۰۰
۲	۱۳۸۷/۰۵/۰۲		01-02-16	درویشی دولت	روستایی	...	'
۳	۱۳۸۷/۰۵/۰۲		01-02-13	ابوبی فر خدیجه	تامین اجتماعی	حق عمل	۷۷۷,۰۰۰
۴	۱۳۸۷/۰۵/۰۲		01-02-13	ابوبی فر خدیجه	تامین اجتماعی	بیهوشی	۵۲۵,۰۰۰
۵	۱۳۸۷/۰۵/۰۲		01-02-13	ابوبی فر خدیجه	تامین اجتماعی	اطلاق عمل	۳۸۸,۵۰۰
۶	۱۳۸۷/۰۵/۰۲				تامین اجتماعی		
۷	۱۳۸۷/۰۵/۰۲		01-02-21	مهدوی فاطیما	کارکنان دولت	...	۵۴۱,۶۸۰
۸	۱۳۸۷/۰۵/۰۲		01-02-09	شادی جاسمیه	کارکنان دولت	حق عمل	۱,۰۳۶,۰۰۰
۹	۱۳۸۷/۰۵/۰۲		01-02-09	شادی جاسمیه	کارکنان دولت	بیهوشی	۵۲۵,۰۰۰
۱۰	۱۳۸۷/۰۵/۰۲		01-02-09	شادی جاسمیه	کارکنان دولت	اطلاق عمل	۵۱۸,۰۰۰
۱۱	۱۳۸۷/۰۵/۰۲		01-02-09	شادی جاسمیه	کارکنان دولت		'

Done Local intranet

۴ - ۱ - ۹ - لیست ریالی بیماران

با انتخاب این گزارش و تعیین محدوده بیماران مورد نظر صفحه زیر مشاهده خواهد شد :

سیستم پایه بیمارستان

HMS.Web

شرکت ره اوردرایانه
لیست ریالی بیماران

تاریخ گزارش: ۸۷/۰۸/۰۷
شماره صفحه:

ردیف	نام و نام خانوادگی	نوع بیمه	مبلغ کل	سهم سازمان	سهم بیمار	میزان تعهد	تعهدکننده	فرانشیز	مبلغ آزاد	پرداختی بیمار	تخفیف	بدهی
01-1	بسطامی منیر	تأمین اجتماعی مکمل	۵۰۰۸۶	۹۶۰۶۱۵	۵۰۰۸۶	-	-	۵۰۰۸۵	-	-	-	۵۰۰۸۶
01-1	جعفری صغری	نیروهای مسلح	-۵۰۰	-	-	-	-	-	-	۵۰۰	-	-۵۰۰
01-1	رحیمی صالح ابدی قدریه	تأمین اجتماعی	۱۶۰۶۵	۱۶۰۶۵	۱۰۸۵۰	-	۱۰۸۵۰	-	-	-	-	۱۰۸۵۰
01-1	فاضلیان مریم	تأمین اجتماعی	-	-	-	-	-	-	-	۲۰۸۰۰۰۰۰	-	-۰۰۰۰۰
01-1	رشیدی زهره	کارکنان دولت	-	-	-	-	-	-	-	-	-	-
01-1	رادفر معصومه	تأمین اجتماعی	-	-	-	-	-	-	-	۵۰۶۰۰۰۰۰	-	-۰۰۰۰۰
01-1	محمدی مریم	نیروهای مسلح	-	-	-	-	-	-	-	۵۰۰۰۰۰۰	-	-۰۰۰۰۰
01-1	تام سمیه	تأمین اجتماعی	-	-	-	-	-	-	-	-	-	-

Done Local intranet

۵ - ۱ - ۹ - لیست بدهکاران

با انتخاب این گزارش و تعیین محدوده بیماران مورد نظر صفحه زیر مشاهده خواهد شد :

HMS.Web بیمارستان

شرکت ره اوردرایانه

لیست بدهکاران

تاریخ گزارش ۱۳۸۷/۰۸/۰۷

شماره صفحه ۱

ردیف	تاریخ پذیرش	شماره	نام خانوادگی	نام	نوع بیمه	بدهی
۱	۱۳۸۷/۰۵/۰۱	01-02-00	بسطامی	منیر	تامین اجتماعی مکمل	۵۰۰۸۴
۲	۱۳۸۷/۰۵/۰۱	01-02-01	رحیمی صالح ابادی	قدریه	تامین اجتماعی	۱،۸۵۰
۳	۱۳۸۷/۰۵/۰۲	01-02-08	حیدر بیگی	شریتی	کمیته امداد	۲۸،۰۰۰
۴	۱۳۸۷/۰۵/۰۲	01-02-17	صادقخانی	افسانه	کارکنان دولت	۱۴۲،۷۵۰
۵	۱۳۸۷/۰۵/۰۲	01-02-18	نصری پور	مریم	روستایی	۱۴۲،۷۵۰
۶	۱۳۸۷/۰۵/۰۲	01-02-19	جعفرزاده	فاطمه	روستایی	۱۴۴،۹۵۰
۷	۱۳۸۷/۰۵/۰۲	01-02-20	جعفرزاده	فاطمه	روستایی	۱۴۴،۹۵۰
۸	۱۳۸۷/۰۵/۰۲	01-02-21	مهدوی	فاطمیا	کارکنان دولت	۲۱۷،۴۱۸
۹	۱۳۸۷/۰۵/۰۲	01-02-22	کریمزاده	خدیجه	تامین اجتماعی	۱۷۷،۴۵۰
۱۰	۱۳۸۷/۰۵/۰۲	01-02-26	ظاهریان	کلثوم	تامین اجتماعی	۱۵۴،۴۵۰
۱۱	۱۳۸۷/۰۵/۱۶	01-03-06	ینجستونی	دولت	کارکنان دولت	۲۰۵،۸۰۰

Done Local Intranet

۶ - ۱ - ۹ - لیست تخفیفات

با انتخاب این گزارش و تعیین محدوده بیماران مورد نظر صفحه زیر مشاهده خواهد شد :

HMS.Web سیستم پایه بیمارستان

Print... 100% 1/1 Back Forward

شماره پایه بیمارستان

لیست تخفیفات

تاریخ گزارش ۱۳۸۷/۰۸/۰۷

شماره صفحه ۱

ردیف	شماره قبض	تاریخ پذیرش	نام بیمار	نوع بیمه	نام پزشک	مبلغ کل	سهام بیمار	مبلغ پرداختی	تخفیف
1	01-02-00	۱۳۸۷/۰۵/۰۱	جعفری صغری	نبروهای مسلح	الهام اکبری	۰	۰	۰	۵۰۰
2	01-03-83	۱۳۸۷/۰۶/۱۸	نوری			۳۰۳۰۰	۱۰۰	۰	۵۰۰
3	01-03-90	۱۳۸۷/۰۷/۲۷	موسوی رضیا	خویش قرما		۳۲۷,۱۵۱	۲۱۰,۰۱۶	۵۰,۰۰۰	۲۰,۰۰۰
جمع صفحه						۳۳۰,۴۵۱	۲۱۰,۰۱۶	۵۰,۰۰۰	۲۱,۰۰۰

Done Local intranet

۷ - ۱ - ۹ - لیست تغییرات

با انتخاب این گزارش صفحه زیر مشاهده خواهد شد :

HMS.Web سیستم پایه بیمارستان

کاربر

نام amaki کد

منبای جستجو

از تاریخ

تا تاریخ

بازگشت بازبای

Local intranet

با تعیین محدوده تاریخ مورد نظر و کاربر انتخابی و فشار دکمه بازیابی صفحه زیر مشاهده خواهد :

HMS.Web سیستم پایه بیمارستان

شماره صفحه ۱ تاریخ گزارش ۱۳۸۷/۰۸/۰۷

لیست تغییرات شرکت ره اوردرایانه

Click to activate and use this control

ردیف	تاریخ	ساعت	نام کاربر	کد بیمار	تغییرات
۱	۱۳۸۶/۰۸/۰۲	۱۱:۴۵		149	تول ۱۳۵۹ << ۱۳۵۰۹
۲	۱۳۸۶/۰۸/۰۲	۱۱:۴۵		149	>> شن پرونده ۰۱-۰۱-۰۲
۳	۱۳۸۶/۰۸/۰۲	۱۱:۴۷		149	تول ۱۳۵۰۹ << ۱۴۰۱۳۵۰۹
۴	۱۳۸۶/۰۸/۰۲	۱۱:۴۸		149	شن پرونده >> ۰۱-۰۱-۰۵
۵	۱۳۸۶/۰۸/۰۵	۱۰:۳۱		149	ت. ترخیص >> ۱۳۸۶/۰۸/۰۵ - س. ترخیص >> ۱۰۲۰ - ن. ترخیص >> مرگ >> ۱ - آتویبسی >> ۱ - ت. فوت >> ۱۳۸۶/۰۸/۰۵ - ت. مشاوره >> ۴ - ت. روز >> ۲۲ - True >> False مشاوره
۶	۱۳۸۶/۰۸/۰۵	۱۶:۳۳		153	شن پرونده ۰۱-۰۱-۰۱ - ن. پذیرش، ت. پذیرش ۱۳۸۶/۰۸/۰۵ س. پذیرش ۱۶۳۳ - انتقالی از، انتقالی به، ش. فلاکت/تلاش تاهل ۱. معرفت - آدرس تلفن آدرس همراه تلفن همراه، کد بیمه، درصد شن بیمه پزشکی، انتظامی، ت. ترخیص، س. ترخیص، ن. ترخیص و درماتکاد مرکزی، اتد سیستم، ج. قه. ت.، س. قه. ت.، ع. قه. ت. مشاوره

Done Local intranet

۸ - ۱ - ۹ - صورت عملکرد

با انتخاب این گزارش و تعیین محدوده بیماران مورد نظر و نیز گزارش مورد نظری که قبلا اطلاعات سطرهای آن را در بخش اطلاعات پایه تکمیل نموده اید صفحه زیر مشاهده خواهد شد :

HMS.Web سیستم پایه بیمارستان

Press SPACEBAR or ENTER to activate and use this control Back Forward

تاریخ گزارش ۸۷/۰۸/۰۷

شماره صفحه

دکتر	دکتر احمدی	نقته	آزمایشگاه	صورتحساب دوا بر طرف فرار داد
		۹۹۷.۵۰۰		تامین اجتماعی
				خدمات درمانی
		۵۰۶.۱۵۰		خویش فرما
		۱.۵۰۳.۶۵۰		جمع هر صفحه

اسماء کلین

Done Local intranet

۱ - ۲ - ۹ - لیست بیماران

با انتخاب این گزارش و تعیین محدوده بیماران مورد نظر صفحه زیر مشاهده خواهد شد :

HMS.Web سیستم پایه بیمارستان

شرکت ره اوردرایانه

لیست بیماران

تاریخ گزارش ۱۳۸۷/۰۸/۰۷

شماره صفحه ۱

ردیف	تاریخ پذیرش	شماره	نام خانوادگی	نام	نام پدر	نام مادر	تاریخ تولد	بخش
۱	۱۳۸۷/۰۵/۰۱	01-02-00	بسطامی	منیر	سالار	لیلا		
۲	۱۳۸۷/۰۵/۰۱	01-02-00	جعفری	صغری	عبدالمحمد	خبریه		
۳	۱۳۸۷/۰۵/۰۱	01-02-01	رحیمی صالح ابادی	قدریه	خدا بخش	ترگن	زایمان	
۴	۱۳۸۷/۰۵/۰۱	01-02-02	مصطفیان	مریم	محمد	سکینه		
۵	۱۳۸۷/۰۵/۰۱	01-02-03	رشیدی	زهرا	بابر	نجیبه		
۶	۱۳۸۷/۰۵/۰۱	01-02-04	رادفر	مصومه	مراد علی	خیزران		
۷	۱۳۸۷/۰۵/۰۱	01-02-05	محمدی	مریم	الهی	خاور		
۸	۱۳۸۷/۰۵/۰۱	01-02-06	تام	سمیه	چتر	فریده	1362/02/25	
۹	۱۳۸۷/۰۵/۰۲	01-02-07	قاسم خانی	کبری	شاه حسین		1319/03/01	
۱۰	۱۳۸۷/۰۵/۰۲	01-02-08	حیدر بیگی	شریتی	صید حسن		1315/08/01	
۱۱	۱۳۸۷/۰۵/۰۲	01-02-09	شادی	جاسمیه	عبیله		1313/06/03	

Done Local intranet

۲ - ۲ - ۹ - آمار بیماران

با انتخاب این گزارش و تعیین محدوده بیماران مورد نظر صفحه زیر مشاهده خواهد شد :

HMS.Web سیستم پایه بیمارستان

Press SPACEBAR or ENTER to activate and use this control Back Forward

شماره صفحه ۱

تاریخ گزارش ۱۳۸۷/۰۸/۰۷

شرکت ره اوردرایانه

لیست آمار بیماران

تعداد	نوع
۲۱	نامعلوم
۲	سرپایی
۱۷۸	بستری
۱	اورژانس بستری
۲۰۲	جمع کل

Done Local intranet

۳ - ۲ - ۹ - آمار بیمه ها

با انتخاب این گزارش و تعیین محدوده بیماران مورد نظر صفحه زیر مشاهده خواهد شد :

HMS.Web سیستم پایه بیمارستان

Press SPACEBAR or ENTER to activate and use this control Back Forward

شرکت ره اوردرایانه
لیست تفکیک بیمه ها

تاریخ گزارش ۱۳۸۷/۰۸/۰۷
شماره صفحه ۱

تعداد	نوع بیمه
۹	
۴	آزاد
۴۱	تامین اجتماعی
۵۵	کارکنان دولت
۲	خویش فرما
۲	سایر اقشار
۲۰	روستایی
۲	بانک ملی
۱	ایران
۲۴	نبروهای مسلح
۱۵	کمیته امداد

Done Local intranet

۴ - ۲ - ۹ - متوسط اقامت تختها

با انتخاب این گزارش و تعیین محدوده بیماران مورد نظر صفحه زیر مشاهده خواهد شد :

HMS.Web سیستم پایه بیمارستان

Press SPACEBAR or ENTER to activate and use this control Back Forward

۱ ۲ ۳ ۴ ۵ ۶ ۷ ۸ ۹ ۱۰ ۱۱ ۱۲ ۱۳ ۱۴ ۱۵ ۱۶ ۱۷ ۱۸ ۱۹ ۲۰

شرکت ره اوردرایانه
متوسط اقامت

تاریخ گزارش ۱۳۸۷/۰۸/۰۷

متوسط اقامت	تعداد روز بیمار	تعداد کل بیماران	تعداد بیماران منتقل شده	تعداد بیماران فوت شده	تعداد بیماران ترخیص شده
0	0	6	1	0	5

Done Local intranet

۳ - ۹ - گزارش تختها

۱ - ۳ - ۹ - وضعیت تختها

با انتخاب این گزارش ابتدا صفحه مشاهده خواهد شد :

HMS.Web سیستم پایه بیمارستان

تختهای اشغال شده
تخت های خالی
کلیه تخت ها

نام بخش [] کد بخش []

بازیابی بازگشت

Done Local intranet

با انتخاب بخش مورد نظر و تعیین وضعیت تختهای انتخاب و فشار کلید بازیابی صفحه زیر نمایش داده خواهد شد :

HMS.Web سیستم پایه بیمارستان

Press SPACEBAR or ENTER to activate and use this control Back Forward

شرکت ره اوردرایانه

لیست کلیه تخت ها

تاریخ گزارش ۱۳۸۷/۰۸/۰۷

شماره صفحه ۱

ردیف	شماره	نام خانوادگی	نام	وضعیت تخت	اتاق	تخت	بخش
۱	01-03-68	ملکشاهی	کبری	اشغال شده	اورژانس	1	اتاق اضطراری
۲				اشغال نشده	اورژانس	2	اتاق اضطراری
۳	01-03-88	محبیان	محمدرضیا	اشغال شده	اورژانس	3	اتاق اضطراری
۴				اشغال نشده	اورژانس	4	اتاق اضطراری
۵				اشغال نشده	اورژانس	5	اتاق اضطراری

Done Local intranet

۲ - ۳ - ۹ - در صد اشغال تخت

با انتخاب این گزارش و تعیین محدوده بیماران مورد نظر صفحه زیر مشاهده خواهد شد :

HMS.Web سیستم پایه بیمارستان

Press SPACEBAR or ENTER to activate and use this control Back Forward

۱ ۲ ۳ ۴ ۵ ۶ ۷ ۸ ۹ ۱۰ ۱۱ ۱۲ ۱۳ ۱۴ ۱۵ ۱۶ ۱۷ ۱۸ ۱۹ ۲۰

شرکت ره اوردرایانه

در صد اشغال تخت

تاریخ گزارش ۳۸۷/۰۸/۰۷

شماره صفحه

ردیف	نام بخش	تعداد تخت بخش	تعداد تخت اشغال	درصد اشغال تخت
۱	زایمان	22	4	۱۸,۱۸
۲	جراحی زنان	18	1	۵,۵۶
۳	اتاق اضطراری	5	2	۴۰

Done Local intranet

۱۱ - اطلاعات پایه

با انتخاب این صفحه لیستی از صورت برنامه های اطلاعات پایه موجود در سیستم به صورت زیر نمایش داده میشود :

HMS.Web سیستم پایه بیمارستان

سرویس های بیمارستانی
سرویس های محاسباتی
سازمانهای طرف قرارداد
بیماریهها و جراحی های کتاب تعرفه
پارامترهای جراحی
بانک ها
تخفیف دهنده ها
بخش بیمارستانی
پزشکان
پرستاران
بیمارستانها
لوازم مصرفی
دستورات غذایی
مرکز خرید و فروش
دسته بندی لوازم مصرفی
مجموعه لوازم مصرفی
دستور مصرف داروها
بیماریهها بر اساس ICD
اقدامات بر اساس ICD
فرمت صورتحساب بیمارستانی
شماره گذاری پرونده
نحوه چاپ برگه پذیرش
تعریف اتاقهای عمل
تعریف گزارش
تعریف سطرهای گزارش صورت عملکرد

Done Local intranet

۱ - ۱۱ - سرویس ها

در صفحه ای بشکل زیر شما قادر خواهید بود اطلاعات مربوط به سرویس ها را رویت ، ویرایش و چاپ نمایید :

HMS.Web سیستم پایه بیمارستان

سرویس ها

جزئی از نام

کد	نام سرویس	مبلغ تعرفه	مبلغ مازاد	کد داخلی	کد بیمه	فعال	جزئیات
1	هزینه تخت بیمار	116300	250000	0		<input checked="" type="checkbox"/>	<input checked="" type="checkbox"/>
2	هزینه تخت نوزاد	58150	125000	0	0	<input checked="" type="checkbox"/>	<input checked="" type="checkbox"/>
3	حق عمل	37000	0	0	0	<input checked="" type="checkbox"/>	<input checked="" type="checkbox"/>
4	اطاق عمل	18500	0	0	0	<input checked="" type="checkbox"/>	<input type="checkbox"/>
5	بیهوشی	21000	0	0	0	<input checked="" type="checkbox"/>	<input type="checkbox"/>
6	مشاوره	72000	72000	0	0	<input checked="" type="checkbox"/>	<input type="checkbox"/>
7	ویزیت روز اول	72000	72000	0	0	<input checked="" type="checkbox"/>	<input type="checkbox"/>
8	ویزیت روزهای بعد	54000	54000	0	0	<input checked="" type="checkbox"/>	<input type="checkbox"/>
9	هزینه روزی تخصصی	30600	30600	0	0	<input checked="" type="checkbox"/>	<input type="checkbox"/>

سرویس جدید

نام سرویس مبلغ تعرفه مبلغ مازاد کد داخلی کد بیمه

✓

بازگشت

Done Local intranet

سازمانهای سرویس ها

در زمان رویت هر سرویس میتوانید سازمانهای خاص آن سرویس را با مبلغ مربوط به هر سازمان در صفحه ای بشکل زیر را رویت ، ویرایش و چاپ نمائید :

HMS.Web سیستم پایه بیمارستان

Microsoft Internet Explorer - سازمانهای سرویس ها

سازمانهای سرویس ها

کد	سازمان	مبلغ تعرفه	مبلغ مازاد
14	بانک تجارت	360000	0
17	آتیه سازان حافظ	148000	110000
11	کمیته امداد	145000	0
15	بانک سپه	360000	0
13	بانک صادرات	360000	0
12	بانک ملت	360000	0
16	بانک کشاورزی	360000	0

سرویس جدید

کد	نام سازمان	مبلغ تعرفه	مبلغ مازاد
<input type="text"/>	<input type="text"/>	<input type="text"/>	<input type="text"/>

بازگشت

جزئی از نام

نام سرویس	کد	
هزینه تخت بیمار	1	✓ X
هزینه تخت نوزاد	2	
حق عمل	3	
اطاق عمل	4	
بیهوشی	5	
مشاوره	6	
ویزیت روز اول	7	
ویزیت روزهای بعد	8	

نام سرویس

Start | HMSDOC.doc ... | Microsoft SQL ... | HMS - Microsof... | First - Microsof... | سازمانهای ... | EN | 02:38 ب.ظ

تهیه کپی از تعرفه ها

در صورتیکه خواسته باشید قبل از تغییر در مبالغ یا عنوانهای سرویس ها نسخه ای از اطلاعات را داشته باشید با فشار کلید پشتیبانی صفحه زیر مشاهده خواهد شد که با آن میتوانید از سرویس ها را در پایان هر سال نسخه ای نگهداری نمائید :

HMS.Web سیستم پایه بیمارستان

تهیه کپی از تعرفه ها

به عنوان مبالغ کاری چه سالی نگهداری شود؟

بارگشت ثبت

Done Local intranet

۲ - ۱۱ - سرویس های محاسباتی

در صفحه ای بشکل زیر شما قادر خواهید بود اطلاعات مربوط به سرویس های محاسباتی را رویت ، ویرایش و چاپ نمائید :

HMS.Web سیستم پایه بیمارستان

سرویسهای محاسباتی

نام سرویس 21 ریکاوری کد سازمان 0 نام سازمان 0
نام پزشک 0 کد پزشک 0
نحوه محاسبه عادی مبلغ مازاد برای تعرفه 0 مبلغ مازاد برای مازاد 0

کد سرویس	نام سرویس	نحوه محاسبه	ضریب مبلغ	ضریب مازاد
1	هزینه تخت بیمار	عادی	1	1

زیر سرویس جدید

کد	نام سرویس	نحوه محاسبه	ضریب مبلغ	ضریب مازاد
<input type="text"/>	<input type="text"/>	<input type="text"/>	<input type="text"/>	<input type="text"/>

Done Local intranet

۳ - ۱۱ - سازمانها

در صفحه ای بشکل زیر شما قادر خواهید بود اطلاعات مربوط به سازمان ها را رویت ، ویرایش و چاپ نمایید :

HMS.Web سیستم پایه بیمارستان

سازمانها

کد	نام سازمان	% بیمار بستری	% بیمار سرپائی	% اورژانس بستری	% اورژانس سرپائی	فعال	سرویس های خاص	پارامترهای جراحی خاص
1	آزاد	100	100	100	100	<input checked="" type="checkbox"/>	<input type="checkbox"/>	<input type="checkbox"/>
2	تامین اجتماعی	10	10	10	10	<input checked="" type="checkbox"/>	<input checked="" type="checkbox"/>	<input checked="" type="checkbox"/>
3	کارکنان دولت	10	10	10	10	<input checked="" type="checkbox"/>	<input type="checkbox"/>	<input type="checkbox"/>
4	خویش فرما	10	10	10	10	<input checked="" type="checkbox"/>	<input type="checkbox"/>	<input type="checkbox"/>
5	سایر اقشار	10	10	10	10	<input checked="" type="checkbox"/>	<input type="checkbox"/>	<input type="checkbox"/>
6	روستائی	10	10	10	10	<input checked="" type="checkbox"/>	<input type="checkbox"/>	<input checked="" type="checkbox"/>
7	بیمه دانا	0	0	0	0	<input checked="" type="checkbox"/>	<input type="checkbox"/>	<input type="checkbox"/>

سازمان جدید

نام سازمان	% بیمار بستری	% بیمار سرپائی	% اورژانس بستری	% اورژانس سرپائی
<input type="text"/>	<input type="text"/>	<input type="text"/>	<input type="text"/>	<input type="text"/>

بازگشت

Done Local intranet

سرویس های سازمانها

پس از ثبت هر سرویس و فشار دکمه سرویس های خاص میتوانید سرویس های تحت پوشش این سازمان را در صفحه ای بشکل زیر رویت ، ویرایش و چاپ نمائید :

کد	نام سرویس	% بیمار بستری	% بیمار اورژانس بستری	% بیمار اورژانس سرپائی	% بیمار سرپائی
	هزینه تخت بیمار				

پارامترهای جراحی سازمانها

در صفحه ای بشکل زیر شما قادر خواهید بود اطلاعات مربوط به پارامترهای جراحی را برای هر سازمان رویت و ویرایش نمائید :

HMS.Web سیستم پایه بیمارستان

پارامترهای جراحی - Microsoft Internet Explorer

پارامترهای جراحی

<input type="text"/>	درصد اتاق عمل
<input type="text"/>	درصد کمک جراح
<input type="text"/>	ضریب ریسک بیهوشی
<input type="text"/>	حداکثر سن پائین ریسک
<input type="text"/>	حداقل سن بالای ریسک

<input type="text"/>	0	کد جراحی
<input type="text"/>	0	کد بیهوشی
<input type="text"/>	0	کد اتاق عمل
<input type="text"/>	0	کد کمک جراح
<input type="text"/>	0	کد لوازم مصرفی

<input type="text"/>	<input type="text"/>	کتاب نمره	کد زایمان
<input type="text"/>	<input type="text"/>	کتاب نمره	کد سزارین

ثبت حذف بازگشت

پارامتر

Start HMSDOC.doc ... Microsoft SQL ... HMS - Microsof... First - Microsof... پارامترهای جراحی... EN 02:39 ب.ظ

۴ - ۱۱ - بیماریها و جراحی های کتاب تعرفه

در صفحه ای بشکل زیر شما قادر خواهید بود اطلاعات مربوط به بیماریها و جراحیهای کتاب تعرفه را رویت ، ویرایش و چاپ نمائید :

HMS.Web
سیستم پایه بیمارستان

بیماریها و جراحی های کتاب تعرفه

نام بیماری کد بیماری

جستجو

ردیف	نام بیماری	کد	جراحی K	بیهوشی K	بهای گلوبال	محاسبه کمک جراح	فعال
1	ارتو پکسی قداسی	518-40	14.5	7	0	<input type="checkbox"/>	<input checked="" type="checkbox"/>
2	ارتو پکسی	518-41	18	6	0	<input type="checkbox"/>	<input checked="" type="checkbox"/>
3	گلیاسز	584-00	12.1	6	0	<input type="checkbox"/>	<input checked="" type="checkbox"/>
4	سامپیشن	518-46	12.5	5	0	<input type="checkbox"/>	<input checked="" type="checkbox"/>
5	پرینورافی	572-10	6.5	4	0	<input type="checkbox"/>	<input checked="" type="checkbox"/>
6	کاناراکت	669-83	28	8	0	<input checked="" type="checkbox"/>	<input checked="" type="checkbox"/>
7	کوله سیستکتومی	476-12	30	7	0	<input checked="" type="checkbox"/>	<input checked="" type="checkbox"/>
8	نه ، ه نلاست	636-10	0	0	0	<input checked="" type="checkbox"/>	<input checked="" type="checkbox"/>

بیماری جدید

نام بیماری
کد
جراحی K
بیهوشی K
بهای گلوبال
کمک جراح

۵ - ۱۱ - پارامترهای جراحی

در صفحه ای بشکل زیر شما قادر خواهید بود اطلاعات مربوط به پارامترهای جراحی را بدون در نظر گرفتن نوع سازمان رویت و ویرایش نمائید :

HMS.Web سیستم پایه بیمارستان

پارامترهای جراحی

50	درصداتاق عمل		
1	درصد کمک جراح		
1	ضریب ریسک بیهوشی		
1	حداکثر سن پائین ریسک		
100	حداقل سن بالای ریسک		
3	کد جراحی		
5	کد بیهوشی		
4	کد اتاق عمل		
0	کد کمک جراح		
19	کد نوازم مصرفی		
1	کتاب نمره	ارنو یکسی فدامی	کد زایمان
1	کتاب نمره	ارنو یکسی فدامی	کد سزارین

ثبت بازگشت

Done Local intranet

۶ - ۱۱ - بانکها

در صفحه ای بشکل زیر شما قادر خواهید بود اطلاعات مربوط به بانکها را رویت ، ویرایش و چاپ نمائید :

HMS.Web سیستم پایه بیمارستان

بانکها

فعال	نام بانک	کد	
<input checked="" type="checkbox"/>	بانک ملی	1	
<input checked="" type="checkbox"/>	بانک صادرات	2	
<input checked="" type="checkbox"/>	بانک پارسیان	3	
<input checked="" type="checkbox"/>	سپه	4	
<input checked="" type="checkbox"/>	تجارت	5	
<input checked="" type="checkbox"/>	رفاه	6	
<input checked="" type="checkbox"/>	کارآفرین	7	
<input checked="" type="checkbox"/>	سرمایه	8	
<input checked="" type="checkbox"/>	پاسارگاد	9	
<input type="checkbox"/>		10	

بانک جدید

نام بانک

بارگشت

Done Local intranet

۷ - ۱۱ - تخفیف دهنده ها

در صفحه ای بشکل زیر شما قادر خواهید بود اطلاعات مربوط به تخفیف دهنده ها را رویت ، ویرایش و چاپ نمائید :

HMS.Web بیمارستان

تخفیف دهنده ها

فعال	نام تخفیف دهنده	کد	
<input checked="" type="checkbox"/>	مدیریت	1	
<input checked="" type="checkbox"/>	مدیر امور مالی	2	
<input checked="" type="checkbox"/>	خانم عرفانی	3	
<input type="checkbox"/>		4	
<input type="checkbox"/>		5	
<input type="checkbox"/>		6	
<input type="checkbox"/>		7	
<input type="checkbox"/>		8	
<input type="checkbox"/>		9	
<input type="checkbox"/>		10	

تخفیف دهنده جدید

نام تخفیف دهنده

بازگشت

Done Local intranet

۸ - ۱۱ - بخش های بیمارستانی

در صفحه ای بشکل زیر شما قادر خواهید بود اطلاعات مربوط به بخش های بیمارستانی را رویت ، ویرایش و چاپ نمائید :

HMS.Web سیستم پایه بیمارستان

بخش های بیمارستانی

کد	نام بخش	ADS9	فعال	اتاقها	سرویس ها
1	زایمان		<input checked="" type="checkbox"/>	<input checked="" type="checkbox"/>	<input checked="" type="checkbox"/>
2	جراحی زنان		<input checked="" type="checkbox"/>	<input checked="" type="checkbox"/>	<input checked="" type="checkbox"/>
3	اتاق اضطراری		<input checked="" type="checkbox"/>	<input checked="" type="checkbox"/>	<input type="checkbox"/>
4			<input type="checkbox"/>	<input type="checkbox"/>	<input type="checkbox"/>
5			<input type="checkbox"/>	<input type="checkbox"/>	<input type="checkbox"/>
6			<input type="checkbox"/>	<input type="checkbox"/>	<input type="checkbox"/>
7			<input type="checkbox"/>	<input type="checkbox"/>	<input type="checkbox"/>
8			<input type="checkbox"/>	<input type="checkbox"/>	<input type="checkbox"/>
9			<input type="checkbox"/>	<input type="checkbox"/>	<input type="checkbox"/>
10			<input type="checkbox"/>	<input type="checkbox"/>	<input type="checkbox"/>

بخش جدید

ADS9 نام بخش

بازگشت

Done Local intranet

اتاقهای بخشها

در صفحه ای بشکل زیر شما قادر خواهید بود پس از وارد نمودن اطلاعات مربوط به بخشها با فشار دکمه اتاقهای هر بخش مشخصات مربوط به هر اتاق را در بشکل زیر رویت و ویرایش نمائید :

اتاقهای بخش

تنظیمات قبلی

آیا سوابق نگهداری شود؟

	نام اتاق	از تاریخ	تعداد تخت	شماره شروع تخت	کد	سرویس
X	شماره ۴	1387/04/23	4	10	18	هزینه تخت بیمار و نوزاد
X	شماره ۱	1387/04/23	3	1	18	هزینه تخت بیمار و نوزاد
X	شماره ۲	1387/04/23	3	4	18	هزینه تخت بیمار و نوزاد
X	شماره ۳	1387/04/23	3	7	18	هزینه تخت بیمار و نوزاد
X	شماره ۵	1387/04/23	3	13	1	هزینه تخت بیمار

سرویس جدید

نام سرویس: کد: شماره شروع تخت: تعداد تخت: نام اتاق:

بازگشت

در هنگام اصلاح اطلاعات هر اتاق در صورتیکه نگهداری سوابق را علامت زده باشید یک نشخه از اطلاعات قبلی در پرونده بایگانی اطلاعات اتاقهای بخش نگهداری میشود که در همین قسمت قابل مشاهده است .

سرویس های بخشها

پس از ثبت هر بخش می‌توانید سرویس های هر بخش را با فشار کلید سرویس ها در صفحه ای بشکل زیر رویت و ویرایش نمائید :

HMS.Web سیستم پایه بیمارستان

سرویس های بخشها

سرویس	کد	
هزینه تخت بیمار	1	
هزینه تخت نوزاد	2	

سرویس جدید

نام سرویس کد

بازگشت

Start | HMSDOC.doc ... | Microsoft SQL ... | HMS - Microsof... | 2 Internet ... | CMS | 02:42 ب.ظ

۹ - ۱۱ - پزشکان

در صفحه ای بشکل زیر شما قادر خواهید بود اطلاعات مربوط به پزشکان را رویت ، ویرایش و چاپ نمایید :

HMS.Web بیمارستان

پزشکان

کد	نام پزشک	نظام پزشکی	کد	نام تخصص	تلفن تماس	فعال	در صد انجام کار
1	صفرعلی امیری	28500	1	جراح		<input checked="" type="checkbox"/>	<input checked="" type="checkbox"/>
2	نگین حدادی	64577	1	جراح		<input checked="" type="checkbox"/>	<input checked="" type="checkbox"/>
3	مریم حلمی	58823	3	زنان و زایمان		<input checked="" type="checkbox"/>	<input checked="" type="checkbox"/>
4	مریم نوری	55337	3	زنان و زایمان		<input checked="" type="checkbox"/>	<input checked="" type="checkbox"/>
5	امیلیا عبدالهی	17206	1	جراح		<input checked="" type="checkbox"/>	<input checked="" type="checkbox"/>
6	علی ارجمند	66217	1	جراح		<input checked="" type="checkbox"/>	<input checked="" type="checkbox"/>
7	محمد رضا عباس زاده	81721	1	جراح		<input checked="" type="checkbox"/>	<input checked="" type="checkbox"/>
8	فرشته سربازی	40797	3	زنان و زایمان		<input checked="" type="checkbox"/>	<input checked="" type="checkbox"/>
9		<input checked="" type="checkbox"/>	<input checked="" type="checkbox"/>

پزشک جدید

نام پزشک نظام پزشکی تخصص نام تخصص تلفن تماس کد

بارگشت

Done Local intranet

سرویس های پزشکان

پس از ثبت هر پزشک با فشار دکمه سرویس های خاص می‌توانید در صفحه ای بشکل زیر شما اطلاعات مربوط به سرویس های هر پزشک را رویت و ویرایش نمایید :

HMS.Web سیستم پایه بیمارستان

سرویس های پزشکان - Microsoft Internet Explorer

سرویس های پزشکان

کد	سرویس	% بیمار بستری	% بیمار سرپایی	% اورژانس بستری	% اورژانس سرپایی
12	دارو و لوازم مصرفی	10	10	10	10

سرویس جدید

کد نام سرویس % بیمار بستری % بیمار سرپایی % اورژانس بستری % اورژانس سرپایی

بازگشت

Start HMSDOC.doc ... Microsoft SQL ... HMS - Microsof... 2 Internet ... CMS 02:43 ب.و

۱۰-۱۱- پرستاران

در صفحه ای بشکل زیر شما قادر خواهید بود اطلاعات مربوط به پرستاران را رویت ، ویرایش و چاپ نمایید :

HMS.Web بیمارستان

پرستاران

فعال	نام پرستار	کد	
<input checked="" type="checkbox"/>	لیلا نوره زاد	1	
<input checked="" type="checkbox"/>	شیرین اسماعیلی	2	
<input checked="" type="checkbox"/>	کبری میرزاییگی	3	
<input checked="" type="checkbox"/>	عالیه صادقی فرد	4	
<input checked="" type="checkbox"/>	وحیده اسماعیلی	5	
<input checked="" type="checkbox"/>	کبری تونک	6	
<input checked="" type="checkbox"/>	سمیره فولادی پور	7	
<input checked="" type="checkbox"/>	افسانه صید خانی	8	
<input checked="" type="checkbox"/>	سوسن محمد یاری	9	
<input checked="" type="checkbox"/>	زینب ناصحی	10	

پرستار جدید

نام پرستار

بازگشت

Done Local intranet

۱۱ - ۱۱ - بیمارستانها

در صفحه ای بشکل زیر شما قادر خواهید بود اطلاعات مربوط به بیمارستانها را رویت ، ویرایش و چاپ نمائید :

HMS.Web بیمارستان

بیمارستانها

فعال	ADS9	نام بیمارستان	کد	
<input checked="" type="checkbox"/>	۲۳۲۳۲۱۳	لیلی نژاد	1	
<input checked="" type="checkbox"/>	۲۳۲۳۲۱۳	شهید تجریش	2	
<input checked="" type="checkbox"/>	۲۳۲۳۲۱۳	هائمی نژاد	3	
<input checked="" type="checkbox"/>	۲۳۲۳۲۱۳	دی	4	
<input checked="" type="checkbox"/>	۲۳۲۳۲۱۳	طوس	5	
<input checked="" type="checkbox"/>	۲۳۲۳۲۱۳	علی اصغر	13	
<input checked="" type="checkbox"/>	۲۳۲۳۲۱۳	بیمارستان امام خمینی	16	
<input checked="" type="checkbox"/>	۲۳۲۳۲۱۳	بیمارستان شهید مصطفی خمینی	17	
<input checked="" type="checkbox"/>	۲۳۲۳۲۱۳	بیمارستان شهید طالقانی	18	
<input checked="" type="checkbox"/>	۲۳۲۳۲۱۳	نماز ستا، قاهر	19	

بیمارستان جدید

ADS9 نام بیمارستان

بازگشت

Done Local intranet

۱۲ - ۱۱ - لوازم مصرفی

در صفحه ای بشکل زیر شما قادر خواهید بود اطلاعات مربوط به لوازم مصرفی را رویت ، ویرایش و چاپ نمائید :

HMS.Web سیستم پایه بیمارستان

لوازم مصرفی

جستجو کد نام

ویرایش	کد اصلی	کد فرعی	نام	واحد	تعرفه	مازاد	نوع	سقف فروش
ویرایش	1	1	قطره بتاستازون بینی	عدد	3200	100	دارو	0
ویرایش	1	2	قطره بتاستازون چشمی	عدد	3200	0	دارو	0
ویرایش	2	1	رینگر	لیتر	8500	0	دارو	0
ویرایش	2	2	رینگر	نیم لیتر	7500	0	دارو	0
ویرایش	1	3	قطره جنتامایسین بینی	عدد	2100	0	دارو	0
ویرایش	3	1	تترا سایکلین چشمی	عدد	3000	0	دارو	0
ویرایش	3	2	تترا سایکلین جلدی	عدد	3500	0	دارو	0
ویرایش	1	4	قطره جنتامایسین چشمی	عدد	2100	0	دارو	0

۱ ۲ ۳ ۴ ۵ ۶ ۷ ۸ ۹ ۱۰ ...

بارگشت

Done Local intranet

ویرایش لوازم مصرفی

برای ویرایش لوازم مصرفی در صفحه ای بشکل زیر شما قادر خواهید بود اطلاعات مربوط به داروها را تکمیل نمایید :

HMS.Web سیستم پایه بیمارستان

ویرایش داروها

<input type="text"/>	کد اصلی
<input type="text"/>	کد فرعی
<input type="text"/>	نام
<input type="text"/>	واحد
<input type="text" value="0"/>	تعارف
<input type="text" value="0"/>	سازاد
<input type="text"/>	گروه دارو
<input type="text" value="0"/>	سقف فروش
<input type="text" value="0"/>	حد سفارش
<input type="text" value="0"/>	حد اورژانس
<input type="text" value="0"/>	حد کفایت
<input type="text" value="0"/>	سهلت تا تاریخ انقضا
<input type="text"/>	کد ملی

Done Local intranet

مراکز لوازم مصرفی

در صفحه ای ویرایش داروها با فشار دکمه مراکز میتوانید مراکز هر دارو را صفحه ای بشکل زیر بشکل زیر رویت و ویرایش نمائید :

HMS.Web سیستم پایه بیمارستان

مراکز لوازم مصرفی

مراکز جدید

نام مرکز کد

بارگشت

کد اصلی

کد فرعی

نام قطره پماد

واحد عدد

تعرّفه 00

سازاد 0

گروه دارو

سقف فروش

حد سفارش

حد اورژانس

حد کفایت

مهلت تا تاریخ انقضا

کد ملی

ثبت

Start HMSDOC.doc ... Microsoft SQL ... HMS - Microsof... 2 Internet ... CMS 02:44 ب.و

سازمانهای لوازم مصرفی

در صفحه ویرایش هر دارو با فشار دکمه سازمانها در صفحه ای بشکل زیر شما قادر خواهید بود اطلاعات مربوط به سازمانهای هر دارو را رویت و ویرایش نمائید :

سازمانهای لوازم مصرفی

سازمان جدید

کد	نام مرکز	بیمه بستری	تعرفه بستری	مازاد بستری
----	----------	------------	-------------	-------------

بازگشت

- کد اصلی
- کد فرعی
- نام
- واحد
- تعرفه
- سازاد
- گروه دارو
- سقف فروش
- حد سفارش
- حد اورژانس
- حد کفایت
- مهلت تا تاریخ انقضا
- کد ملی

با فشار دکمه کلیه سازمانهای این داروها کلیه سازمانها ایجاد میشود .

۱۳ - ۱۱ - دستورات غذایی

در صفحه ای بشکل زیر شما قادر خواهید بود اطلاعات دستورات غذایی را رویت ، ویرایش و چاپ نمائید :

HMS.Web سیستم پایه بیمارستان

دستورات غذایی

صبحانه
ناهار
شام

دستور غذایی	کد	
	1	
	2	
	5	

دستورات غذایی جدید

نام دستور غذایی

بارگشت

Done Local intranet

۱۴ - ۱۱ - مراکز

در صفحه ای بشکل زیر شما قادر خواهید بود اطلاعات مربوط مراکز را رویت ، ویرایش و چاپ نمائید :

HMS.Web سیستم پایه بیمارستان

مراکز

کد	نام مرکز	مسئول	آدرس	تلفن	فاکس	توضیحات
1	مرکز ۱			222222		
2	دارو پخش	محمدی		0912386837		
3	سینا دارو					
4	قاسم ایران	تنتنصتصتی	صنق			
5	سینا دارو	احمدی	تهران	22583598	22547152	ندارد
6	سوپا					

مرکز جدید

نام مرکز	مسئول	آدرس	تلفن	فاکس	توضیحات
<input type="text"/>	<input type="text"/>	<input type="text"/>	<input type="text"/>	<input type="text"/>	<input type="text"/>

بازگشت

Done Local intranet

۱۵ - ۱۱ - دسته بندی لوازم مصرفی

در صفحه ای بشکل زیر شما قادر خواهید بود اطلاعات مربوط به دسته بندی لوازم مصرفی را رویت ، ویرایش و چاپ نمائید :

HMS.Web سیستم پایه بیمارستان

دسته بندی لوازم مصرفی

نام	کد	
دارو	1	
مصرفی	2	
بهداشتی	3	
آرایشی	4	
جدید	5	
	6	

جدید

نام

بارگشت

Done Local intranet

۱۶ - ۱۱ - مجموعه لوازم مصرفی

در صفحه ای بشکل زیر شما قادر خواهید بود اطلاعات مربوط مجموعه لوازم مصرفی را رویت ، ویرایش و چاپ نمائید :

HMS.Web سیستم پایه بیمارستان

مشخصات لوازم مصرفی

نام کد

جدید

تعداد	نام	کد
<input type="text"/>	<input type="text"/>	<input type="text"/>

Done Local intranet

۱۷ - ۱۱ - دستور مصرف داروها

در صفحه ای بشکل زیر شما قادر خواهید بود اطلاعات مربوط دستور مصرف داروها را رویت ، ویرایش و چاپ نمائید :

HMS.Web سیستم پایه بیمارستان

دستور مصرف دارو

	دستور مصرف دارو	کد	
X	روزی ۳ عدد	1	
X	ناشتا هر روز صبح	2	
X	قبل از هر وعده غذا	3	

دستور مصرف دارو جدید

دستور مصرف دارو

بارگشت

Done Local intranet

۱۸ - ۱۱ - بیماریها بر اساس ICD

در صفحه ای بشکل زیر شما قادر خواهید بود اطلاعات مربوط بیماریها بر اساس ICD را رویت ، ویرایش و چاپ نمائید :

HMS.Web سیستم پایه بیمارستان

بیماریها بر اساس ICD

کد	نام	Note	Include	Exclude	
R75	A.I.D.S				X
N17.0	A.T.N				X
E87.2	Acidosis				X
J01	Acute Sinusitis				X
D64.9	Anemia				X
E85.9	Amylodosis				X
K37	Appendicitis				X
R79.8	Azotomia				X
N40	B.P.H				X
E11.9	D.I.D.M				X

جدید ICD بیماریها بر اساس

کد	نام	Note	Include	Exclude	
					✓ ↻

بازگشت

Done Local intranet

۱۹ - ۱۱ - اقدامات بر اساس ICD3

در صفحه ای بشکل زیر شما قادر خواهید بود اطلاعات مربوط اقدامات بر اساس ICD3 را رویت ، ویرایش و چاپ نمائید :

HMS.Web بیمارستان

ICD3 اقدامات بر اساس

کد	نام	Note	Include	Exclude	
620	FAINT		25.2	3	✗
720	BURNING	UPPER BODY	x92	4	✗
35.2	HEART ATTACK	CIRONARY	95	22	✗

جدید ICD3 اقدامات بر اساس

کد	نام	Note	Include	Exclude	
<input type="text"/>	<input type="text"/>	<input type="text"/>	<input type="text"/>	<input type="text"/>	<input type="checkbox"/> <input type="checkbox"/>

بارگفت

Done Local intranet

۲۰ - ۱۱ - فرمت صورتحساب بیمارستانی

در صفحه ای بشکل زیر شما قادر خواهید بود اطلاعات مربوط به فرمت صورتحساب سازمانی را رویت ، ویرایش و چاپ نمایید :

HMS.Web سیستم پایه بیمارستان

فرمت صورتحساب بیمارستانی

صورتحساب شماره 1

سرویس	عنوان	کد	
<input checked="" type="checkbox"/>		18 تخت	<input type="checkbox"/>

فرمت صورتحساب بیمارستانی جدید

عنوان

بازگشت

Done Local intranet

سرویس های فرمت صورتحساب بیمارستانی

در صفحه ای بشکل زیر شما قادر خواهید بود سرویس های مربوط به هر صورتحساب بیمارستانی را تکمیل نمائید :

سرویس های

سرویس	کد	
ویزیت روزهای بعد	8	
هزینه تخت نوزاد	2	
ویزیت روز اول	7	

صورتحساب شماره 1

کد

تخت 18

سرویس جدید

نام سرویس

کد

بازگشت

فرمت صورتحساب بیمارستانی جدید

عنوان

بازگشت

۲۱ - ۱۱ - شماره گذاری پرونده

در صفحه ای بشکل زیر شما قادر خواهید بود نحوه شماره گذاری پرونده ها و شماره شروع را مشخص نمایید :

HMS.Web بیمارستان

شماره گذاری پرونده

روش دوم شماره گذاری	روش اصلی شماره گذاری
Terminal Digit <input type="radio"/> Middle Digit <input type="radio"/> اضافه کردن آخرین قسمت عددی شماره <input type="radio"/>	Terminal Digit <input type="radio"/> Middle Digit <input type="radio"/> اضافه کردن آخرین قسمت عددی شماره <input type="radio"/>
<input type="text" value="68/0809"/>	<input type="text" value="01-03-92"/>
شماره دوم	شماره اصلی
<input type="button" value="پازگفت"/>	<input type="button" value="ثبت"/>

Done Local intranet

۲۲ - ۱۱ - نحوه چاپ برگه پذیرش

در صفحه ای بشکل زیر شما قادر خواهید بود نحوه چاپ برگه پذیرش و برگه پذیرش و خلاصه ترخیص را تعیین نمایید :

HMS.Web سیستم پایه بیمارستان

نحوه چاپ برگ پذیرش

برگ پذیرش و خلاصه ترخیص

با سرنیتزر بدون سرنیتزر

برگ پذیرش

با سرنیتزر بدون سرنیتزر

بارگشت ثبت

Done Local intranet

۲۳ - ۱۱ - اتفاقات عمل

در صفحه ای بشکل زیر شما قادر خواهید بود اطلاعات مربوط به اتفاقات عمل را رویت ، ویرایش و چاپ نمائید :

HMS.Web سیستم پایه بیمارستان

اتفاقات عمل

نام اتفاق عمل	کد	
اتفاق عمل ۱	1	
اتفاق عمل ۲	2	
اتفاق عمل ۳	3	
لاستلاستلاستلاست	4	

اتفاق عمل جدید

نام

بارگشت

Done Local intranet

۲۴ - ۱۱ - تعریف گزارش

در صفحه ای بشکل زیر شما قادر خواهید بود اطلاعات مربوط گزارشات تعریف شده در سیستم را رویت ، ویرایش و چاپ نمائید :

HMS.Web
سیستم پایه بیمارستان

تعداد خط 30 صفحه 8۰ ستونی چاپ در عرض کاغذ

نام فونت سایز پررنگ رنگ

126322 8 Titr

8 Times New

167444 8 Titr

8 Times New

کاربران مجاز

کد نام 3 نظام نوین بیمارستانی

عنوان

سر تیتر در صفحه اول: عنوان بیمارستان

سر تیتر بالای هر صفحه: لیست پی‌مه

زیر نویس صفحه اول: امضاء مسئول بیمارستان

زیر نویس هر صفحه: امضاء کاربر

شماره صفحه
 جمع هر صفحه
 جمع تا پایان صفحه
 نقل از صفحه قبل

جمع	ح.۱.۱	ر.ج	عرض	رنگ	پ	سایز	فونت فیلد	فیلد اطلاعاتی	رنگ	پ	سایز	فونت سر تیتر	نام
<input checked="" type="checkbox"/>	<input type="checkbox"/>	<input checked="" type="checkbox"/>	۱۰	<input type="checkbox"/>	<input type="checkbox"/>	9	Times New Ro.	سرویس ها	<input type="checkbox"/>	<input type="checkbox"/>	8	Times New Ro.	آزمایشگاه
<input checked="" type="checkbox"/>	<input type="checkbox"/>	<input checked="" type="checkbox"/>	۱۰	<input type="checkbox"/>	<input type="checkbox"/>	9	Times New Ro.	سرویس ها	<input type="checkbox"/>	<input type="checkbox"/>	8	Times New Ro.	کفک
<input checked="" type="checkbox"/>	<input type="checkbox"/>	<input checked="" type="checkbox"/>	۱۰	<input type="checkbox"/>	<input type="checkbox"/>	9	Times New Ro.	پزشک خدمات	<input type="checkbox"/>	<input type="checkbox"/>	8	Times New Ro.	دکتر احمدی
<input checked="" type="checkbox"/>	<input type="checkbox"/>	<input checked="" type="checkbox"/>	۱۰	<input type="checkbox"/>	<input type="checkbox"/>	9	Times New Ro.	پزشک خدمات	<input type="checkbox"/>	<input type="checkbox"/>	8	Times New Ro.	دکتر

ستون جدید

جمع	ح.۱.۱	ر.ج	عرض	رنگ	پ	سایز	فونت فیلد	فیلد اطلاعاتی	رنگ	پ	سایز	فونت سر تیتر	نام
<input checked="" type="checkbox"/>	<input type="checkbox"/>	<input type="checkbox"/>				8	Aharoni	بدون فیلد			8	Aharoni	

*** پ = پررنگ - ر.ج = راست چین - ح.۱.۱ = حذف اطلاعات اضافی

کاربران گزارشات

با انتخاب این برنامه شما قادر خواهید بود کاربرانی که حق استفاده دارند را معرفی نمایند :

*** پ = پررنگ - ر.چ = راست چین - ح ۱.۱ = حذف اطلاعات اضافی

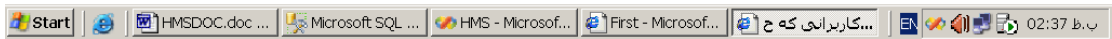

سرویس های ستونهای گزارش

با انتخاب این برنامه میتونید سرویس هائی که در هر ستون چاپ میشوند را ایجاد ، اصلاح یا حذف نمائید :

HMS.Web سیستم پایه بیمارستان

سرویس های ستون - Microsoft Internet Explorer

کد سرویس	نام سرویس	نوع سرویس
2	هزینه تخت نوزاد	کل
6	مشاوره	کل
5	بیهوشی	کل
1	هزینه تخت بیمار	کل
8	ویزیت روزهای بعد	کل
6	مشاوره	کل
4	اطاق عمل	کل

جدید

کد سرویس: نام سرویس: نوع سرویس:

بارگشت

مشخصات: کد نام: نام:

سر تیتر در صفحه اول
سر تیتر بالای هر صفحه
زیر نویس صفحه اول
زیر نویس هر صفحه
شماره صفحه

نام:

آزمایشگاه
تخت
دکتر احمدی
دکتر

نام:

8 Aharoni بدون فیلد 8 Aharoni

*** پ = پررنگ - ر.چ = راست چین - ح. 1.1 = حذف اطلاعات اضافی

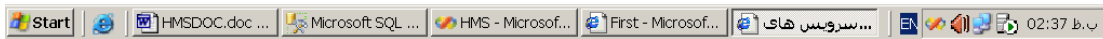

بزشکان ستونهای گزارش

با انتخاب این برنامه میتونید پزشکان که در هر ستون چاپ میشوند را ایجاد ، اصلاح یا حذف نمائید :

HMS.Web سیستم پایه بیمارستان

ستون پزشکان خدمات - Microsoft Internet Explorer

مشخصات

کد نام 3 نظام نوین

سر تیکر در صفحه اول

سر تیکر بالای هر صفحه

زیر نویس صفحه اول

زیر نویس هر صفحه

شماره صفحه

کد پزشک	نام پزشک	کد سرویس	نام سرویس
7	محمد رضا عباس زاده	0	

جدید

نام پزشک کد نام سرویس کد

بارگشت

نام

آزمایشگاه

تخت

دکتر احمدی

دکتر

نام

8 Aharoni بدون فیلد 8 Aharoni

*** پ = پررنگ - ر.چ = راست چین - ح 1.1 = حذف اطلاعات اضافی

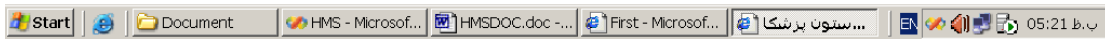

۲۵ - ۱۱ - سطرهای گزارش صورت عملکرد

در صفحه ای بشکل زیر شما قادر خواهید بود اطلاعات مربوط سطرهای گزارش صورت عملکرد را رویت ، ویرایش و چاپ نمائید :

HMS.Web سیستم پایه بیمارستان

سطرهای گزارش صورت عملکرد

جزئیات	نام ستون	کد
<input checked="" type="checkbox"/>	تامین اجتماعی	14
<input checked="" type="checkbox"/>	خدمات درمانی	15
<input checked="" type="checkbox"/>	خویش فرما	16

ستون جدید

نام ستون

بازگشت

Done Local intranet

سازمانهای ستونهای گزارش صورت عملکرد

در صفحه ای بشکل زیر میتوان اطلاعات مربوط به سازمانهای در ستونهای گزارش صورت عملکرد را تعریف نمود :

HMS.Web سیستم پایه بیمارستان

سازمانهای ستون ها

	سازمان	کد	
X	تأمین اجتماعی	2	
X	ایران	9	✓ X
X	صدا و سیما	20	
X	تأمین اجتماعی مکمل	19	

سازمان جدید

نام سازمان کد

بارگشت

Start HMSDOC.doc ... Microsoft SQL ... HMS - Microsof... First - Microsof... سازمانهای ... 02:38 ب.ظ

۱۱ - برنامه های کاربردی

با انتخاب این قسمت صفحه زیر شامل برنامه های کاربردی سیستم نمایش داده میشود :

- عنوان مرکز
- تنظیمات بیمارستان
- پشتیبانی اطلاعات
- بازگرداندن اطلاعات
- پاراکلینیک ها
- هزینه - وصولی
- هزینه - وصولی
- تعریف عناوین هزینه - وصولی
- طرف معامله تعریف عناوین
- گزارش گیری
- راهنمای تلفن
- ثبت تلفن ها
- تعریف گروهها
- تعریف شهرها

At the bottom of the interface, there is a status bar with "Done" on the left and "Local intranet" on the right.

۱ - ۱۱ - عنوان مرکز

در صفحه ای بشکل زیر شما قادر خواهید بود اطلاعات مربوط به عنوان مرکز، تیترا در بخش چاپ صورت حسابها و گزارشات را رویت ، ویرایش و چاپ نمائید :

HMS.Web سیستم پایه بیمارستان

مرکز
چاپ صورتحساب
گزارشات

نام	فونت سایز	نام فونت	رنگ
بیمارستان و زایشگاه کوثر	10	Titr	

تیترا جدید

نام: سایز: 10 نام فونت: Aharoni رنگ:

بارگشت

Done Local intranet

۲ - ۱۱ - تنظیمات بیمارستان

در صفحه ای بشکل زیر شما قادر خواهید بود اطلاعات مربوط به بیمارستان را رویت و ویرایش نمائید :

HMS.Web سیستم پایه بیمارستان

تنظیمات بیمارستان

نام بیمارستان:	ره آورد رایانه
آدرس:	تهران ، خ دولت ، خ مطهری ، خ اخلاقی
تلفن:	22584598
نام مسئول فنی:	کوروش
نام خانوادگی مسئول فنی:	dfsdfsdfsdf
کد تأمین اجتماعی:	1207
کد خدمات درمانی:	1207
کد ارتش:	2345
چاپگر چاپ قبض:	hp LaserJet 1320 PCL 6
چاپگر چاپ جواب:	EPSON LQ-100
چاپگر چاپ قیمت :	EPSON LQ-300
چاپگر برجسب:	OLIVETTI

بارگشت ثبت تغییرات

Done Local intranet

۳ - ۱۱ - پشتیبانی از بانک اطلاعاتی

در صفحه ای بشکل زیر شما قادر خواهید بود با تعیین محل ذخیره اطلاعات و نام فایل نسخه ای از اطلاعات تهیه نمائید :

HMS.Web سیستم پایه بیمارستان

پشتیبانی از بانک اطلاعاتی

بانک اطلاعاتی: HMS

محل نگهداری:

نوع پشتیبانی: کامل سریع

نام فایل: 13870807-1610.zip

جایگزین شود؟

بازگشت تهیه نسخه پشتیبان

Done Local intranet

۴ - ۱۱ - بازیابی بانک اطلاعاتی

در صفحه ای بشکل زیر شما قادر خواهید بود اطلاعات بیمارستانی را با نسخه از قبل تهیه شده جایگزین نمایید :

HMS.Web سیستم پایه بیمارستان

بازیابی بانک اطلاعاتی

بانک اطلاعاتی: HMS

نوع پشتیبانی

سرور فایل

zip.13870722-0410

Browse...

جایگزین شود؟

بازگشت بازیابی پشتیبان

Done Local intranet

۵ - ۱۱ - پاراکلینیک ها

در صفحه ای بشکل زیر شما قادر خواهید بود اطلاعات مربوط به بخشهای پاراکلینیکی که متصل به سیستم بیمارستانی هستند را تعریف و قابلیت چاپ نتایج آنها را به سیستم معرفی نمود :

HMS.Web سیستم پایه بیمارستان

پاراکلینیک ها

کد	نام پاراکلینیک	نام سرویس	چاپ نتایج	فعال
11	آزمایشگاه	LMS	<input checked="" type="checkbox"/>	<input checked="" type="checkbox"/>
12	رادیولوژی	RMS	<input checked="" type="checkbox"/>	<input checked="" type="checkbox"/>
13	سونوگرافی	SONO	<input type="checkbox"/>	<input type="checkbox"/>
14	سی تی اسکن	C.TSCAN	<input type="checkbox"/>	<input type="checkbox"/>
15	MRI	MRI	<input type="checkbox"/>	<input type="checkbox"/>
16	داروخانه	PMS	<input checked="" type="checkbox"/>	<input type="checkbox"/>
17	پاتولوژی	PATO	<input type="checkbox"/>	<input type="checkbox"/>
21	اتاق عمل	SURGEON	<input type="checkbox"/>	<input type="checkbox"/>
31	لوازم مصرفی	LAVAZEM	<input type="checkbox"/>	<input type="checkbox"/>

پاراکلینیک جدید

کد	نام پاراکلینیک	نام سرویس	چاپ نتایج
<input type="text"/>	<input type="text"/>	<input type="text"/>	<input checked="" type="checkbox"/>

Done Local intranet

۶ - ۱۱ - هزینه - وصولی

۶ - ۱۱ - هزینه - وصولی

در صفحه ای بشکل زیر شما قادر خواهید بود اطلاعات مربوط به هزینه ها و وصولی ها را رویت ، ویرایش و چاپ نمائید :

HMS.Web سیستم پایه بیمارستان

از تاریخ 1387/08/07 تا تاریخ 1387/08/07

هزینه وصولی کل

نوع هزینه - وصولی
عنوان هزینه - وصولی
شرح
طرف معامله
شماره صورتحساب
نحوه پرداخت

تاریخ
مبلغ
نقدی

ثبت

Done Local Intranet

۶ - ۱۱ - عنوان هزینه - وصولی

در صفحه ای بشکل زیر شما قادر خواهید بود اطلاعات مربوط به عنوانهای هزینه - وصولی را
رویت ، ویرایش و چاپ نمائید :

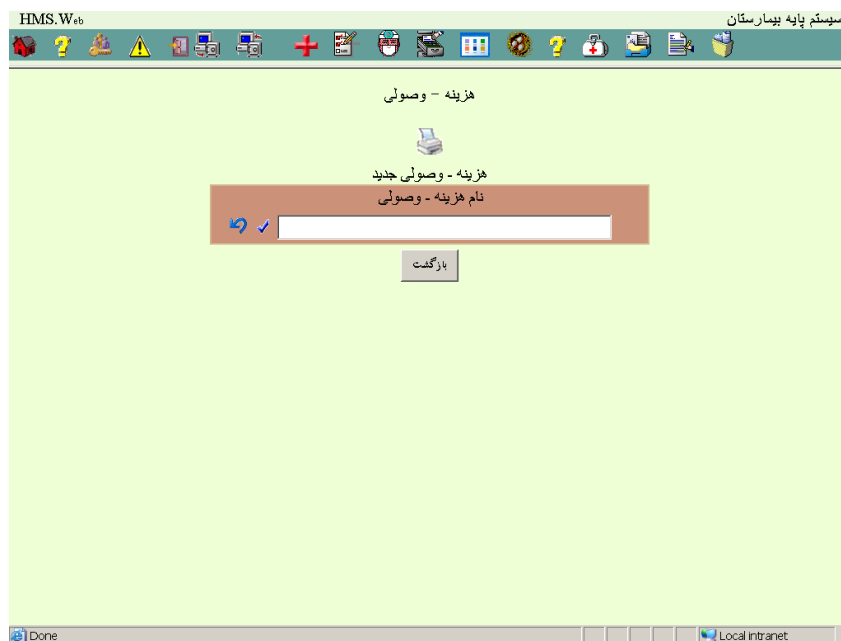

۳-۶-۱۱ - عنوان طرف معامله

در صفحه ای بشکل زیر شما قادر خواهید بود اطلاعات مربوط عنوانهای طرف معامله هزینه را رویت ، ویرایش و چاپ نمائید :

HMS.Web بیمارستان

طرف معامله

طرف معامله جدید

نام طرف معامله

بازگشت

Done Local intranet

۴-۶-۱۱- گزارش گیری

در صفحه ای بشکل زیر شما قادر خواهید بود محدوده انتخاب گزارش از پرونده هزینه - وصولیها را تعیین نمایید :

HMS.Web سیستم پایه بیمارستان

گزارش هزینه - وصولی

طرف معامله	عنوان هزینه - وصولی	هزینه <input type="radio"/>
نام <input type="text"/> کد <input type="text"/>	نام <input type="text"/> کد <input type="text"/>	وصولی <input type="radio"/>
مرتب بر اساس	مبنای جستجو	کل <input type="radio"/>
کد کامپیوتری <input type="radio"/>	کد کامپیوتری <input type="radio"/>	استفاده کننده
تاریخ <input type="radio"/>	از <input type="text"/>	نام <input type="text"/> amaki کد <input type="text"/>
	تا <input type="text"/>	
	تاریخ <input type="radio"/>	
	مبلغ <input type="radio"/>	

بارگشت بازایی

Done Local intranet

۷ - ۱۱ - دفترچه تلفن

۱ - ۷ - ۱۱ - ثبت دفترچه تلفن

در صفحه ای بشکل زیر شما قادر خواهید بود اطلاعات مربوط به دفترچه تلفن را رویت ، ویرایش ، جستجو و چاپ نمایید :

HMS.Web سیستم پایه بیمارستان

نام خانوادگی نام شماره تلفن

<input type="text"/>	نام خانوادگی	<input type="text"/>	نام	<input type="text"/>	حقوقی <input type="radio"/> حقیقی <input checked="" type="radio"/>
<input type="text"/>	کد گروه	<input type="text"/>	کد شهر/استان	<input type="text"/>	مست <input type="text"/>
<input type="text"/>	تلفن ثابت	<input type="text"/>	آدرس ۱	<input type="text"/>	
<input type="text"/>	تلفن همراه	<input type="text"/>	آدرس ۲	<input type="text"/>	
<input type="text"/>	نمابر	<input type="text"/>	پست الکترونیکی	<input type="text"/>	
<input type="text"/>	توضیحات ۱	<input type="text"/>	توضیحات ۲	<input type="text"/>	

ثبت

Done Local intranet

۲-۷-۱۱ - تعریف گروهها

در صفحه ای بشکل زیر شما قادر خواهید بود اطلاعات مربوط به گروهها را رویت ، ویرایش و چاپ نمائید :

- Text: "گروه" (Group)
- Icon: A printer icon.
- Text: "گروه جدید" (New Group)
- Text: "نام گروه" (Group Name)
- Form: A blue-bordered input field with a blue arrow icon and a checkmark icon on the left.
- Button: A button labeled "بارگشت" (Return).

At the bottom of the browser window, the status bar shows "Done" on the left and "Local intranet" on the right.

۳-۷-۱۱ - تعریف شهرها

در صفحه ای بشکل زیر شما قادر خواهید بود اطلاعات مربوط به شهرها را رویت ، ویرایش و چاپ نمائید :

- Title Bar:** HMS.Web (left) and سیستم پایه بیمارستان (right).
- Toolbar:** A row of icons including a question mark, a warning sign, a printer, a plus sign, a document, a calendar, a globe, a question mark, a first aid kit, a document, and a folder.
- Main Content Area:**
 - Text: شهر/استان
 - Icon: A printer icon.
 - Text: شهر/استان جدید
 - Form Fields:
 - Left field: نام شهر/استان (City/Province Name)
 - Right field: کد شهر/استان (City/Province Code)
 - Button: بارگشت (Back)
- Status Bar:** Done (left) and Local intranet (right).